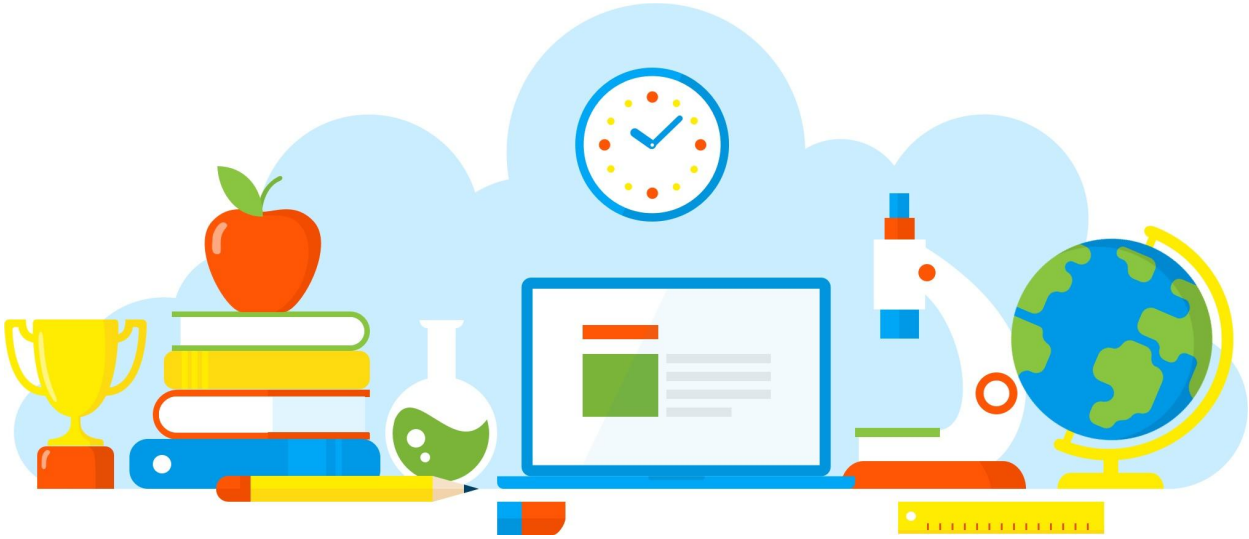

DIVULGAÇÃO DE BOAS PRÁTICAS

Mobilização: Questionários e Avaliações Externas.

Diretoria de Ensino - Região Osasco
25/06/2021

Rua Geraldo Moran, 271 – Jd. Umuarama – Osasco-SP – CEP: 06030-060
Tel.: 2284-8100 - e-mail deosc@educacao.sp.gov.br

DIVULGAÇÃO DE BOAS PRÁTICAS

Diretor(a): Rosana Carla Vinholi Correa.

Nome do Projeto/Ação/Evento: Mobilização: Questionários e Avaliações Externas.

Objetivo do Projeto/Ação/Evento: Ofertar e disponibilizar o acesso da tecnologia no sistema SED e plataforma CAED.

Descrição do Projeto/Ação/Evento: Os alunos no presencial foram direcionados ao acessa e a uma sala, provisoriamente conectada em rede, das 08h as 12h, seguindo um cronograma estabelecido, sendo assessorados pela Professora PROATEC e seus respectivos professores. No período da tarde, as 13h às 16h, os alunos do remoto foram convidados a realizarem a mesma atividade. O acompanhamento pedagógico foi realizado diariamente pela PCG e Vice-Diretora, que constantemente estimulava o engajamento divulgando os resultados nos grupos de Sala de Aula.

Data de realização: 25/06/2021

Público Alvo: Alunos.

Equipe Organizadora: Coordenação Geral e Vice-Diretora

Quantidades de Participantes: 580

Impacto nos Resultados Educacionais da Escola: O uso tecnológico impacta na criatividade, no raciocínio lógico, na colaboração e na capacidade de pesquisa, além de incluir os alunos sem o acesso a esse recurso no desenvolvimento coletivo no processo de Ensino-Aprendizagem.

Parcerias Envolvidas: Corpo Docente.

Fotos

Arquivo recebido em: 20/07/2021 19:28:54