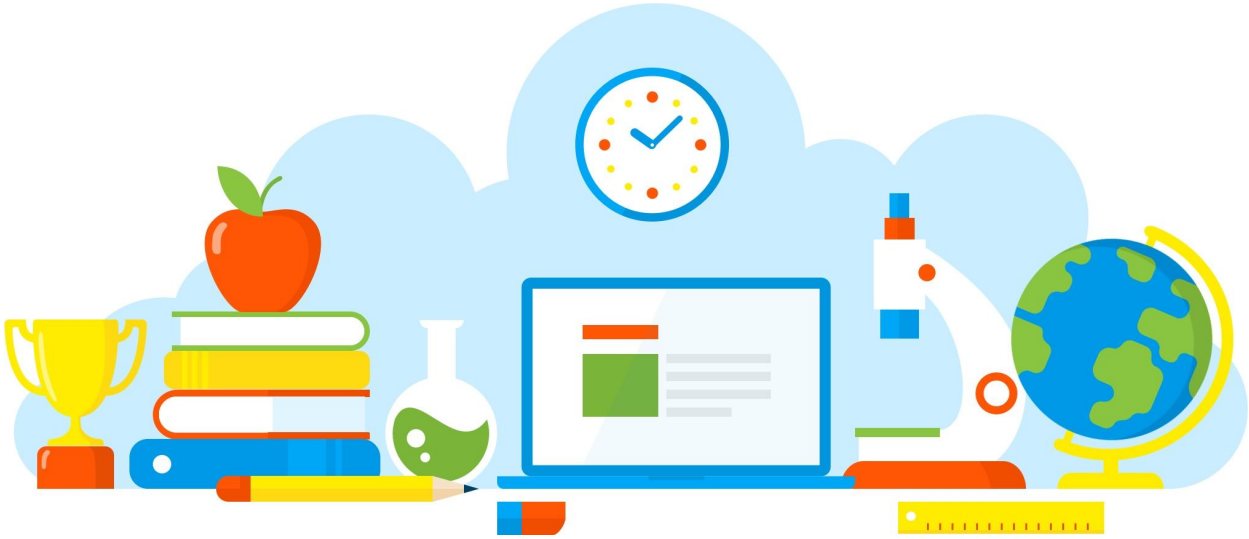

DIVULGAÇÃO DE BOAS PRÁTICAS

Mercado de Trabalho no Século XXI

Diretoria de Ensino - Região Osasco
23/06/2021

Rua Geraldo Moran, 271 – Jd. Umuarama – Osasco-SP – CEP: 06030-060
Tel.: 2284-8100 - e-mail deosc@educacao.sp.gov.br

DIVULGAÇÃO DE BOAS PRÁTICAS

Diretor(a): Tânia Maria Lucas Trindade

Nome do Projeto/Ação/Evento: Mercado de Trabalho no Século XXI

Objetivo do Projeto/Ação/Evento: Falar sobre o mercado de trabalho para manifestar o interesse nos itinerários formativos.

Descrição do Projeto/Ação/Evento: Palestra sobre o Mundo do Trabalho voltado aos alunos da 1ª Série do Novo Ensino Médio com o objetivo de orientá-los quanto ao mercado de trabalho atual e as profissões de futuro.

Data de realização: 23/06/2021

Público Alvo: Alunos da 1ª Série do Novo Ensino Médio

Equipe Organizadora: Diretora Tânia, PCAE Luiz Carlos e PC Carla Moreno

Quantidades de Participantes: 78

Impacto nos Resultados Educacionais da Escola: Positivo, pois conseguimos atingir 98% dos alunos para responder o Itinerário Formativo.

Parcerias Envolvidas: PCAE Luiz Carlos

Fotos

Caros alunos,

Amanhã teremos uma palestra com o Professor Luiz da Rede Estadual de Ensino sobre o Mercado de trabalho no século XXI.

Horário: 10:30.
Local: Sala de Vídeo.

Arquivo recebido em: 16/07/2021 13:50:18