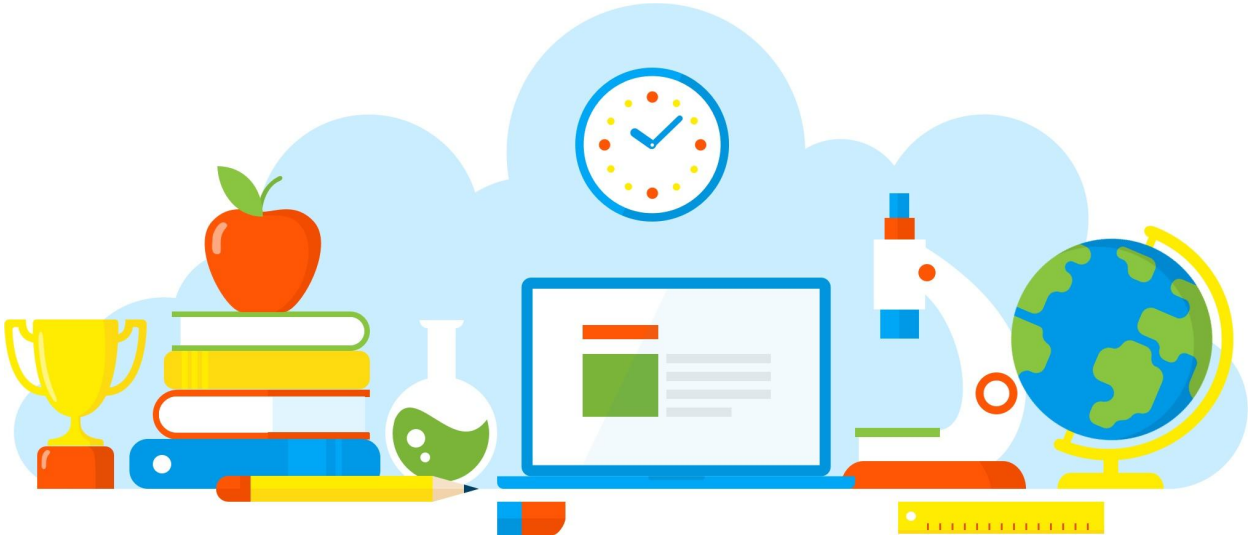

DIVULGAÇÃO DE BOAS PRÁTICAS

Leitura Solidária.

Diretoria de Ensino - Região Osasco
28/06/2021

Rua Geraldo Moran, 271 – Jd. Umuarama – Osasco-SP – CEP: 06030-060
Tel.: 2284-8100 - e-mail deosc@educacao.sp.gov.br

DIVULGAÇÃO DE BOAS PRÁTICAS

Diretor(a): Rosana Carla Vinholi Correa.

Nome do Projeto/Ação/Evento: Leitura Solidária.

Objetivo do Projeto/Ação/Evento: Colaborar com a mudança de Cultura incentivando a doação de livros como forma de desapego e por meio da leitura, proporcionar desenvolvimento pessoal, enriquecendo o repertório de quem não possui o hábito de leitura, melhorando o entendimento do ambiente em que essas pessoas estão inseridas, expressando melhor suas ideias.

Descrição do Projeto/Ação/Evento: Por meio de conscientização e mobilização a Leitura Solidária é um projeto voluntário com recursos próprios de incentivo a leitura e doações/distribuições de livros.
Permanentemente um libre ré construído com caixotes de madeira será colocado no pátio da unidade escolar facilitando aos alunos e professores o acesso de retirada ou doação de

diversos gêneros de livros.

Data de realização: 28/06/2021

Público Alvo: Alunos; Professores; Equipe Gestora e Comunidade Escolar.

Equipe Organizadora: Professora Gislene de Andrade Pereira

Quantidades de Participantes: 140

Impacto nos Resultados Educacionais da Escola: A longo prazo nas aulas de Língua Portuguesa e Orientação de Estudos no contexto
pandêmico que estamos socializar trechos das diversas leituras em rodas de conversa
intensifica os 04 pilares da educação: aprender a ser; aprender a aprender; aprender a
conviver e aprender a conhecer.

Parcerias Envolvidas: Coordenador Geral (PCG).

Fotos

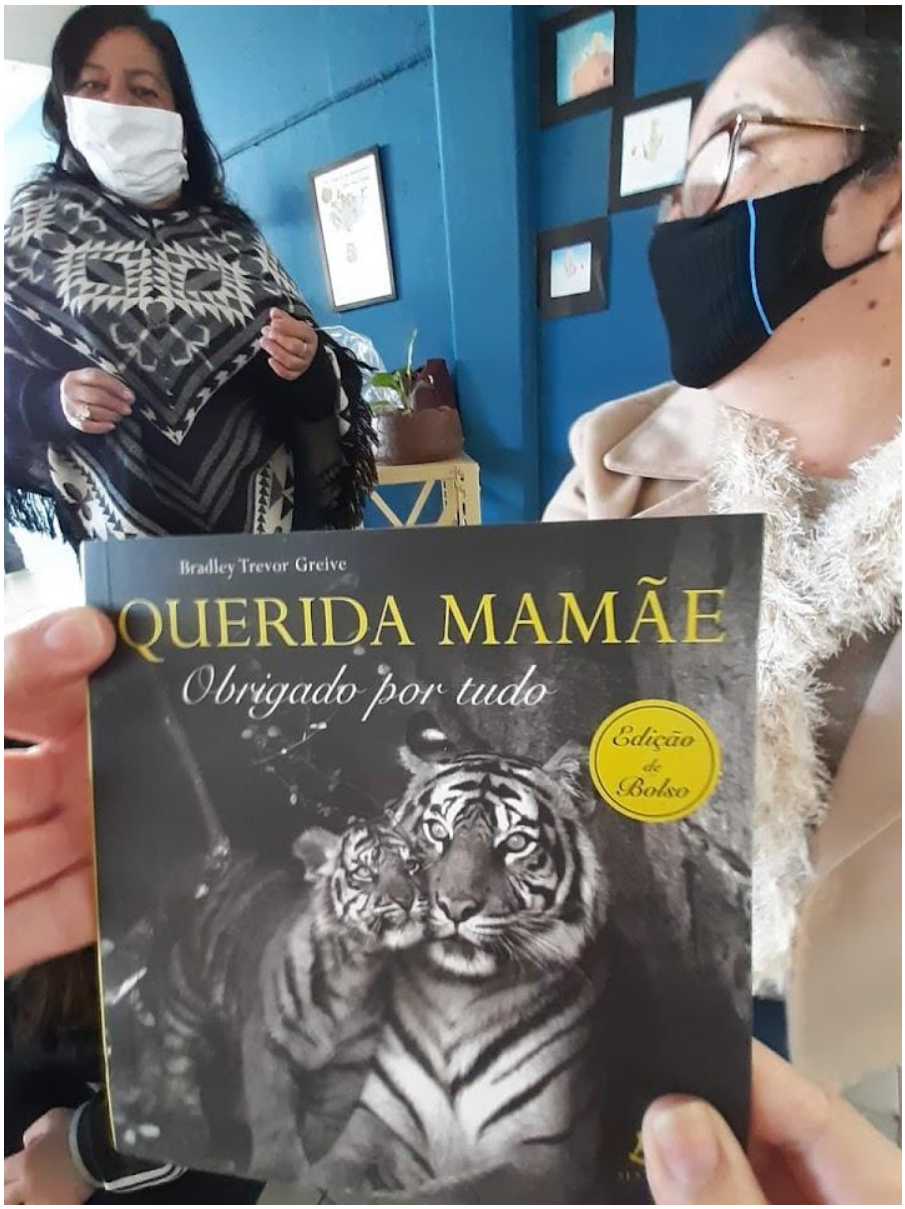

Arquivo recebido em: 20/07/2021 19:54:08