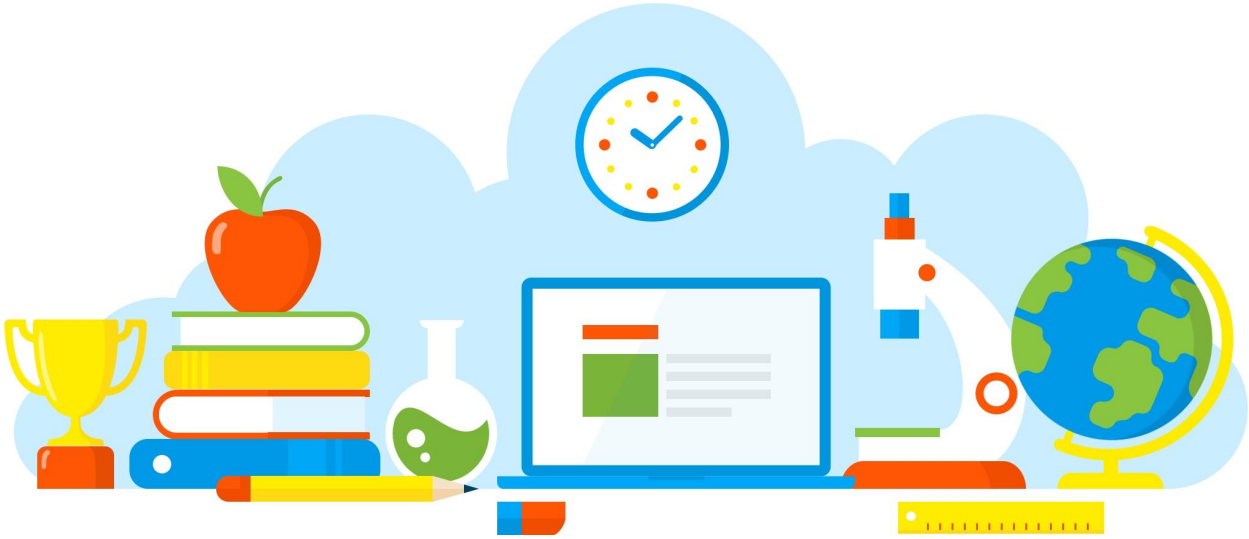

DIVULGAÇÃO DE BOAS PRÁTICAS

Gibiteca

Diretoria de Ensino - Região Osasco
12/07/2021

Rua Geraldo Moran, 271 – Jd. Umuarama – Osasco-SP – CEP: 06030-060
Tel.: 2284-8100 - e-mail deosc@educacao.sp.gov.br

DIVULGAÇÃO DE BOAS PRÁTICAS

Diretor(a): Antonio Paulo Paiato

Nome do Projeto/Ação/Evento: Gibiteca

Objetivo do Projeto/Ação/Evento: Estimular a leitura

Descrição do Projeto/Ação/Evento: Tornar a leitura mais acessível aos alunos

Data de realização: 12/07/2021

Público Alvo: Alunos e comunidade escolar

Equipe Organizadora: Equipe gestora e professores

Quantidades de Participantes: 500

Impacto nos Resultados Educacionais da Escola: Melhoria na leitura e escrita.

Parcerias Envolvidas: Alunos, professores

Fotos

EE PROF CLAUDINEI
GARCIA
GIBITECA
ON-LINE

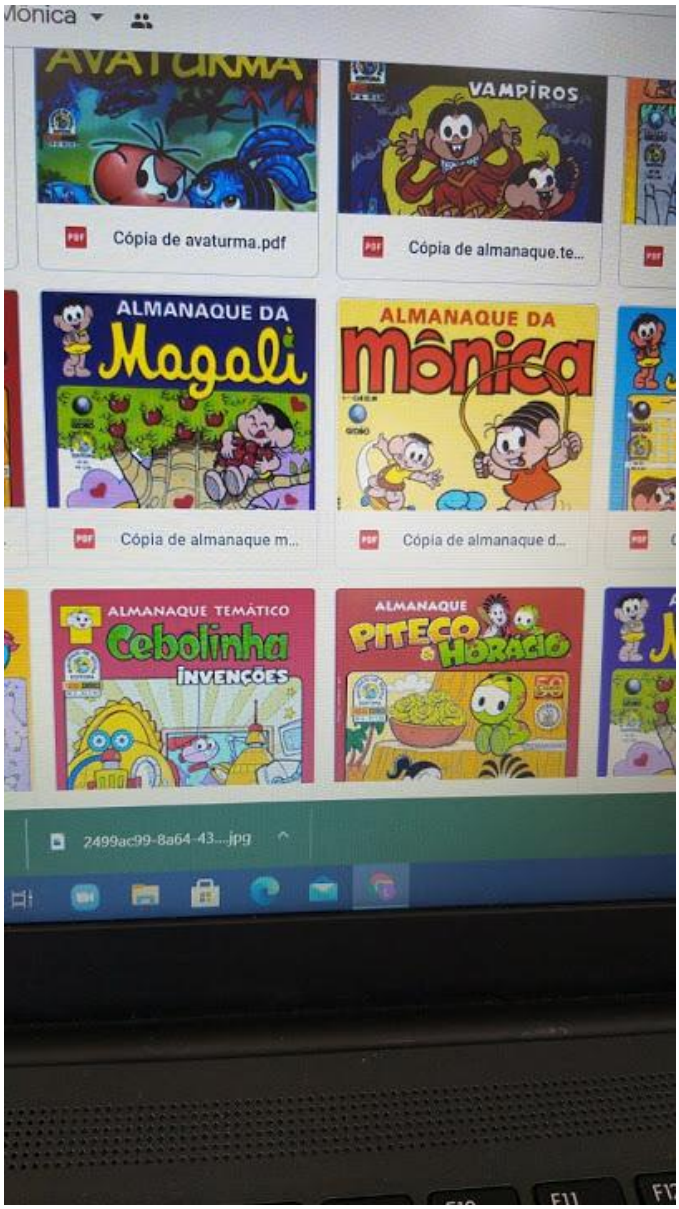
Mônica
AVATURMA
VAMPIROS
Cópia de avaturma.pdf
Cópia de almanaque.te...
ALMANAQUE DA
Magali
ALMANAQUE DA
Mônica
Cópia de almanaque m...
Cópia de almanaque d...
ALMANAQUE TEMÁTICO
Cebolinha
INVENÇÕES
ALMANAQUE
PITECO E HORÁCIO
2499ac99-8a64-43....jpg

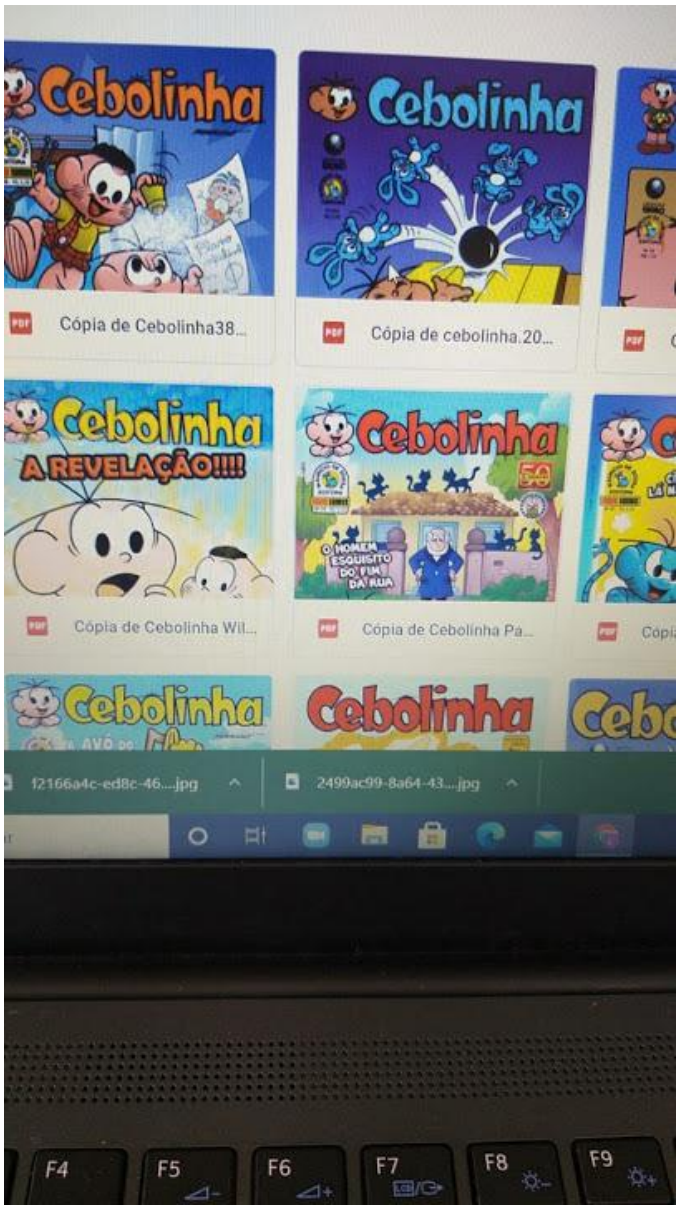

Arquivo recebido em: 13/07/2021 15:38:01