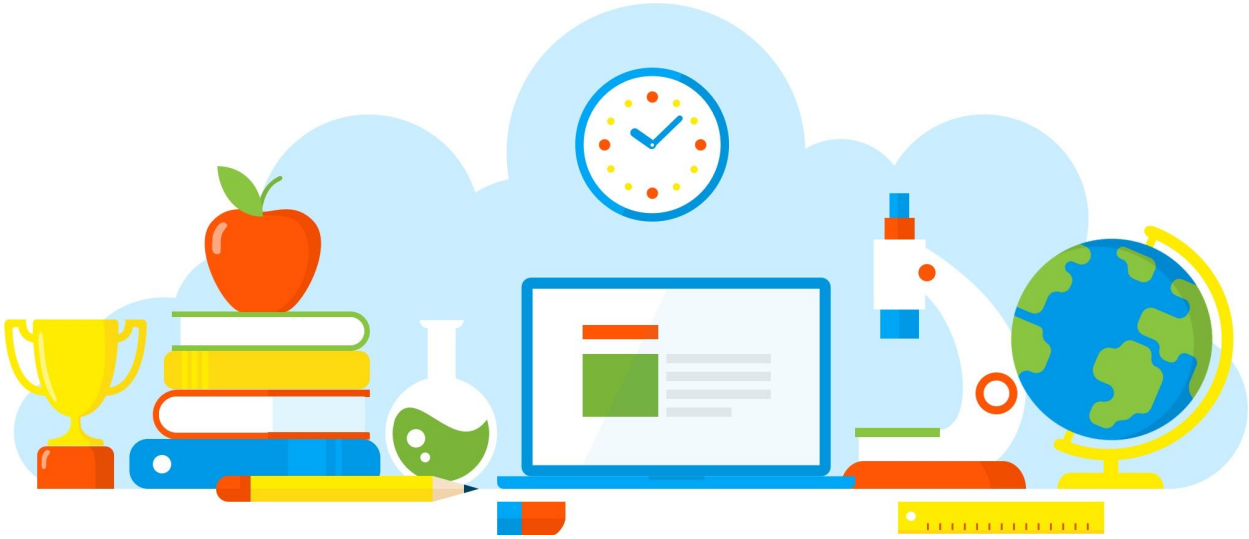

DIVULGAÇÃO DE BOAS PRÁTICAS

Formação em ATPCG: Ação Erer - Matriz Indígena.

Diretoria de Ensino - Região Osasco
07/05/2021

Rua Geraldo Moran, 271 – Jd. Umuarama – Osasco-SP – CEP: 06030-060
Tel.: 2284-8100 - e-mail deosc@educacao.sp.gov.br

DIVULGAÇÃO DE BOAS PRÁTICAS

Diretor(a): Angélica Martins dos Santos Sorato.

Nome do Projeto/Ação/Evento: Formação em ATPCG: Ação Erer - Matriz Indígena.

Objetivo do Projeto/Ação/Evento: Subsidiar os professores para que possam trabalhar com os alunos de maneira mais assertiva e consciente.

Descrição do Projeto/Ação/Evento: Apresentação da origem histórica dos povos indígenas do Brasil e das Américas, sua cultura, seus costumes, religião e o que diz a Constituição de 1988 sobre eles.

Data de realização: 07/05/2021

Público Alvo: Professores.

Equipe Organizadora: Equipe da área de Ciências Humanas e Sociais Aplicadas.

Quantidades de Participantes: 33

Impacto nos Resultados Educacionais da Escola: Impacto positivo, visto que os professores puderam auxiliar com mais propriedade os nossos alunos.

Parcerias Envolvidas: PCG e Equipe Gestora.

Fotos

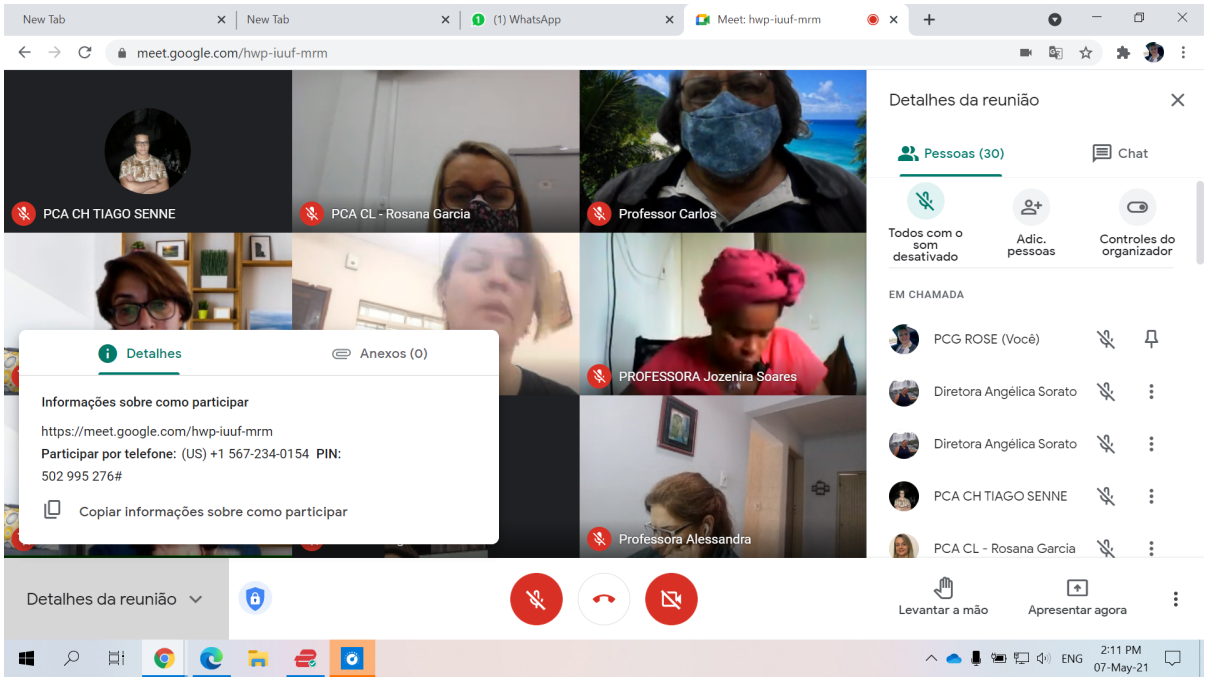

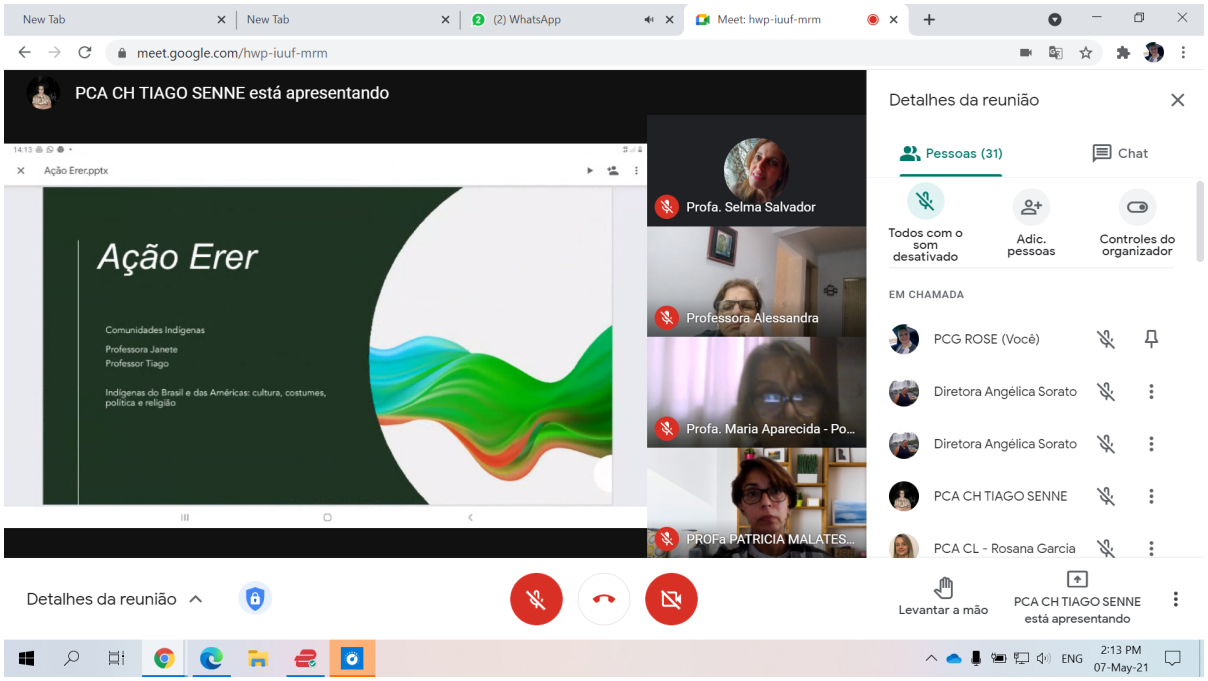

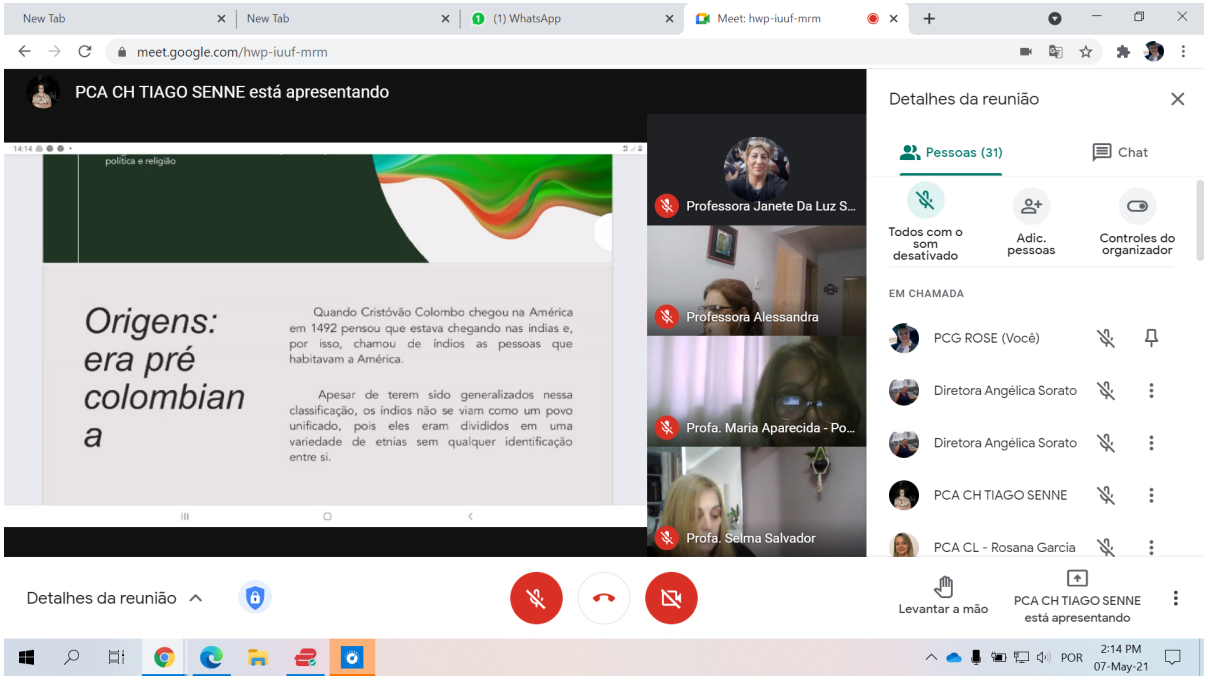

Arquivo recebido em: 29/07/2021 14:14:57