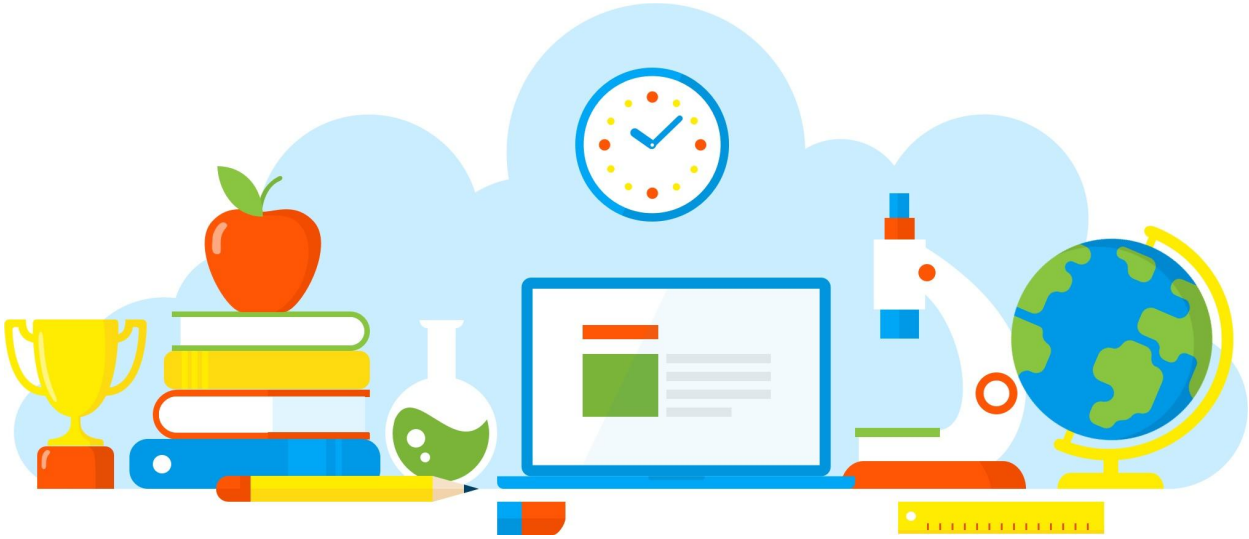

DIVULGAÇÃO DE BOAS PRÁTICAS

ELETIVA DE ESPORTE - "TRILHANDO CAMINHOS PARA UMA VIDA DE SUCESSO"

Diretoria de Ensino - Região Osasco
01/07/2021

Rua Geraldo Moran, 271 – Jd. Umuarama – Osasco-SP – CEP: 06030-060
Tel.: 2284-8100 - e-mail deosc@educacao.sp.gov.br

DIVULGAÇÃO DE BOAS PRÁTICAS

Diretor(a): André dos Santos Bachiega

Nome do Projeto/Ação/Evento: ELETIVA DE ESPORTE - "TRILHANDO CAMINHOS PARA UMA VIDA DE SUCESSO"

Objetivo do Projeto/Ação/Evento: Realizar a culminância de todas as eletivas de esporte da unidade escolar
proporcionando para os alunos a vivência de um profissional da área, assim como suas
dificuldades, desafios, conquistas e a importância dos estudos para sua vida e profissão.

Descrição do Projeto/Ação/Evento: Durante o semestre foram trabalhadas diferentes modalidades de esporte, preparo físico dos atletas, disciplina e rotina, valorização profissional, incentivo, a conquista do espaço da mulher e dos deficientes físicos nos esportes, as olimpíadas, e como a pandemia influenciou a vida e a rotina dos atletas no Brasil e no mundo. E para finalizar os trabalhos durante o semestre convidamos a atleta Gisele Aparecida medalhista do Campeonato

Gran Prix Sul-americano do Chile e Campeã do Desafio Nike Zoom Speed nos 800 e 1500 metros rasos para um bate papo sobre a importância dos estudos na vida de um atleta, seus desafios e suas conquistas ao longo de sua vida e carreira profissional.

Data de realização: 01/07/2021

Público Alvo: Equipe docente e discente.

Equipe Organizadora: Andréa Ferreira da Silva Severo (Coordenadora pedagógica); Mayara Morais (Professora); Silvia Reis (Professora).

Quantidades de Participantes: 82

Impacto nos Resultados Educacionais da Escola: Grande impacto uma vez que os alunos sentem-se motivados a estudar e conquistar seus objetivos, não desistir de seus sonhos e trilhar seus caminhos, percebem a importância do projeto de vida e acreditam que tudo é questão de tempo e muita dedicação. O esporte trabalha o desenvolvimento social e emocional dos estudantes, a interação com os colegas, valores, empatia, respeito e resiliência.

Parcerias Envolvidas: Gisele Aparecida medalhista do Campeonato Gran Prix Sul-americano do Chile e Campeã do Desafio Nike Zoom Speed nos 800 e 1500 metros rasos

Fotos

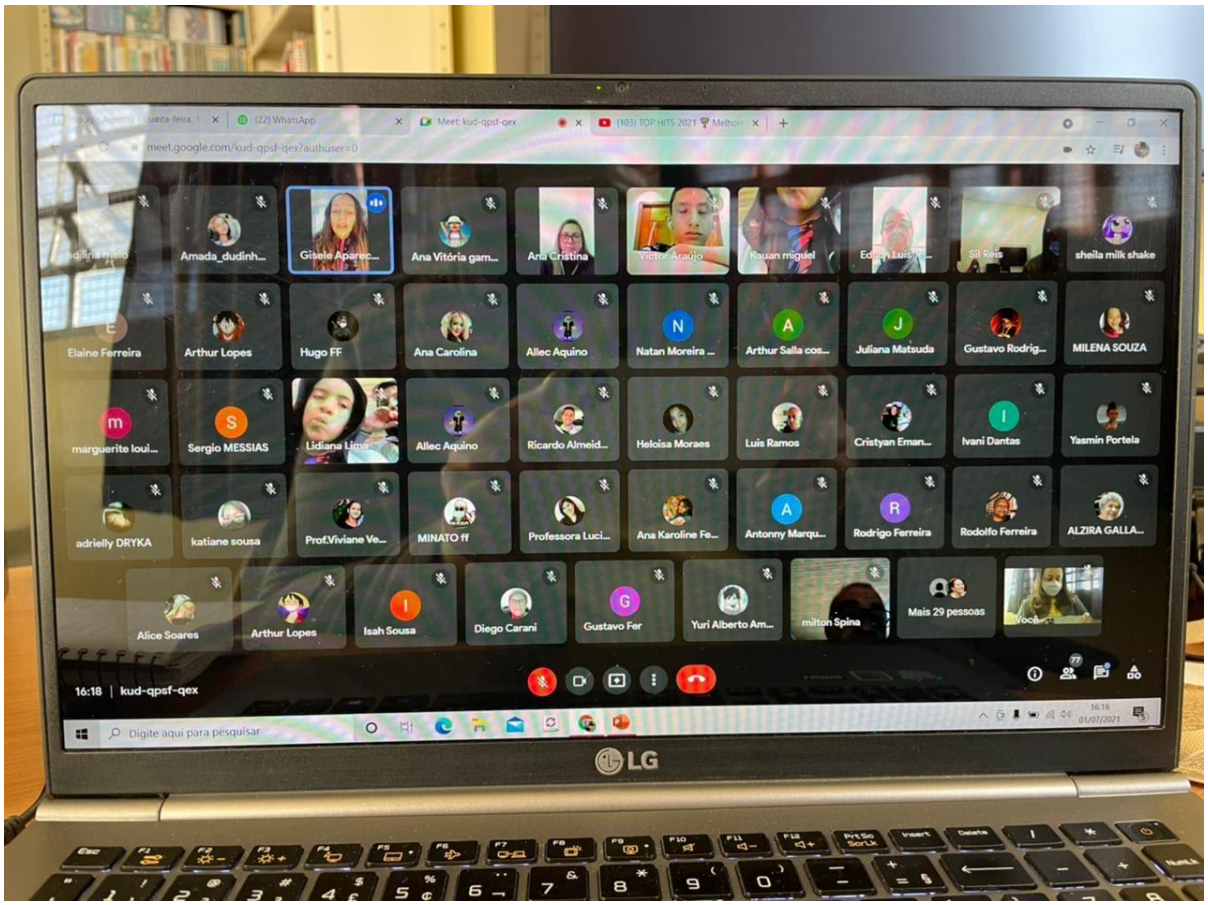
meet.google.com/kud-qpsf-qex?authuser=0
Amada_dudinh...
Gisele Aparec...
Ana Vitória gam...
Ana Cristina
Kauan miguel
Sil Reis
sheila milk shake
Elaine Ferreira
Arthur Lopes
Hugo FF
Ana Carolina
Allec Aquino
Natan Moreira ...
Arthur Salla cos...
Juliana Matsuda
Gustavo Rodrig...
MILENA SOUZA
marguerite loui...
Sergio MESSIAS
Allec Aquino
Ricardo Almeid...
Heloisa Moraes
Luis Ramos
Cristyan Eman...
Ivani Dantas
Yasmin Portela
adrielly DRYKA
katiane sousa
Prof.Viviane Ve...
MINATO ff
Professora Luci...
Ana Karoline Fe...
Antonny Marqu...
Rodrigo Ferreira
Rodolfo Ferreira
ALZIRA GALLA...
Alice Soares
Arthur Lopes
Isah Sousa
Diego Carani
Gustavo Fer
Yuri Alberto Am...
milton Spina
Mais 29 pessoas
16:18 | kud-qpsf-qex
Digite aqui para pesquisar
LG

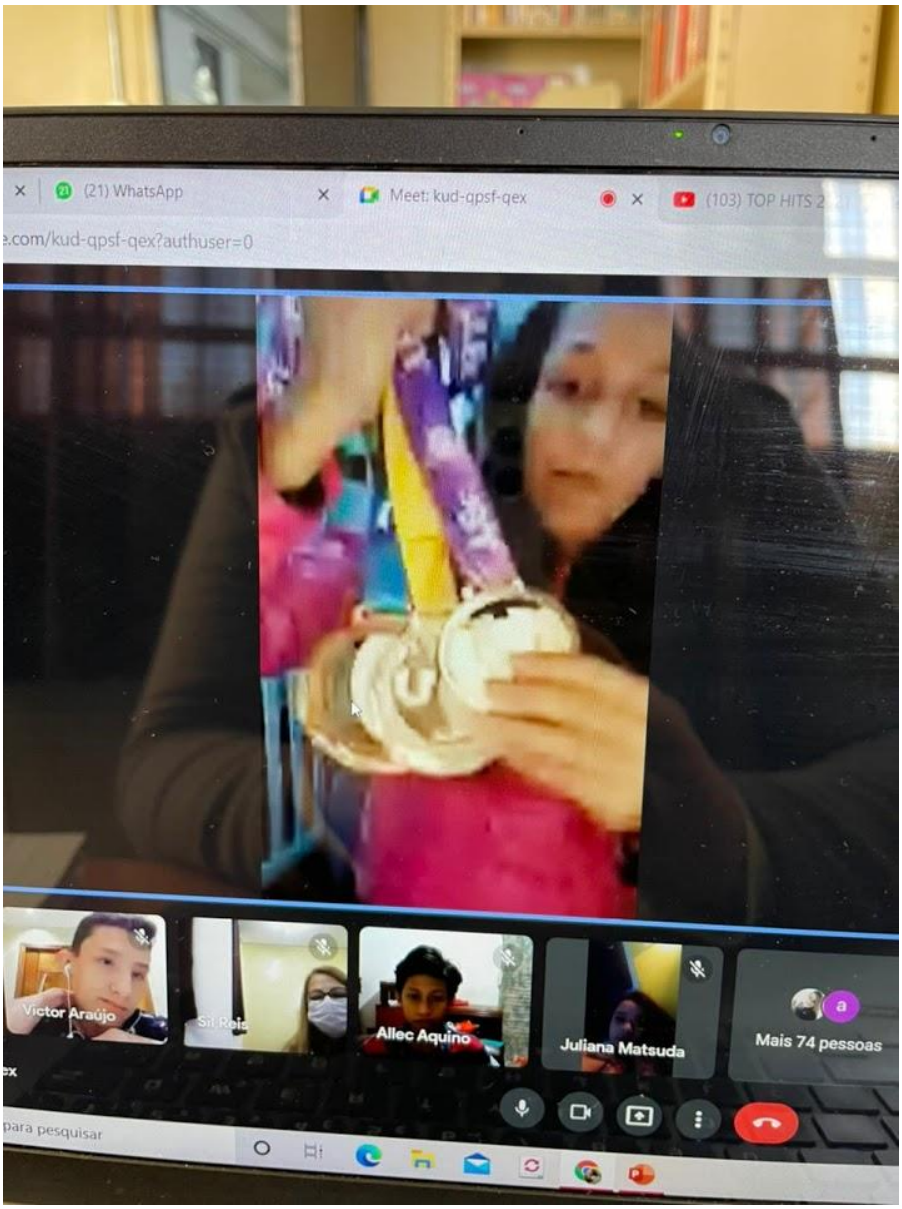

Arquivo recebido em: 01/07/2021 20:43:45