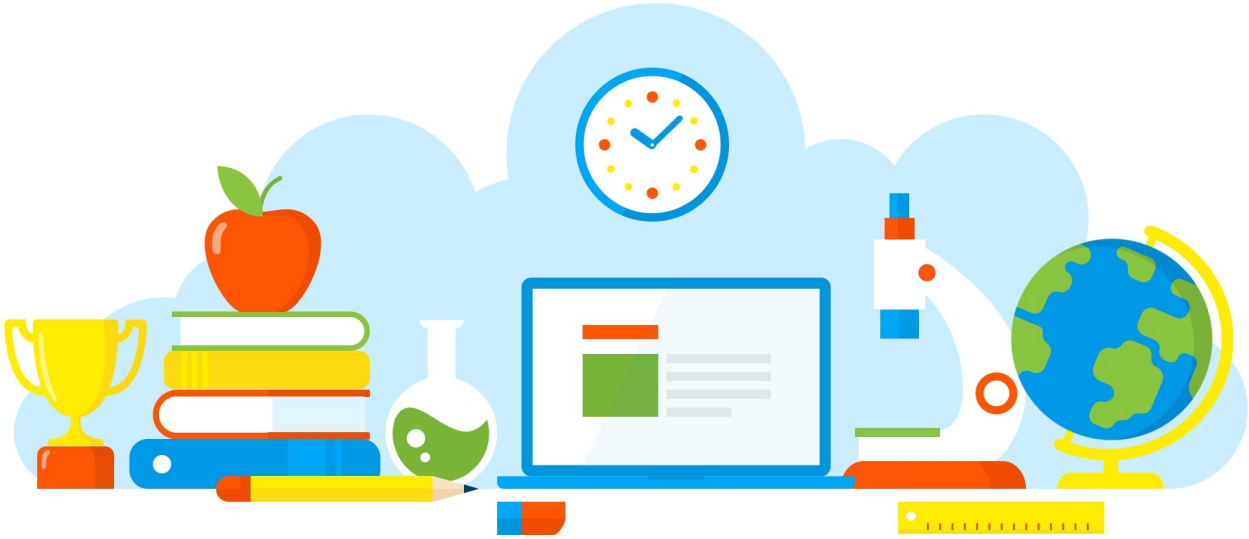

DIVULGAÇÃO DE BOAS PRÁTICAS

DIREITO E CIDADANIA II - CULMINÂNCIA DE ELETIVA

Diretoria de Ensino - Região Osasco
07/07/2021

Rua Geraldo Moran, 271 – Jd. Umuarama – Osasco-SP – CEP: 06030-060
Tel.: 2284-8100 - e-mail deosc@educacao.sp.gov.br

DIVULGAÇÃO DE BOAS PRÁTICAS

Diretor(a): André dos Santos Bachiega

Nome do Projeto/Ação/Evento: DIREITO E CIDADANIA II - CULMINÂNCIA DE ELETIVA

Objetivo do Projeto/Ação/Evento: Realizar a culminância de todas as eletivas sobre Direito e Cidadania da unidade escolar proporcionando para os alunos a vivência de um profissional da área, assim como suas dificuldades, desafios, conquistas e a importância dos estudos para sua vida, profissão e ao exercer sua cidadania.

Descrição do Projeto/Ação/Evento: Durante o semestre foram trabalhados diferentes temas sobre Direito e Cidadania como, direitos e deveres e o dia a dia dos profissionais que trabalham neste ramo como, advogados, juízes, promotores e policiais. E para finalizar as atividades dessas eletivas o professor Orlando de Jesus Filho realizou uma entrevista com o Advogado Sr Robert que falou sobre sua profissão, o curso de direito, e as possibilidades de crescimento dentro da profissão.

Data de realização: 07/07/2021

Público Alvo: Alunos e Professores

Equipe Organizadora: Andréa Ferreira da Silva Severo (Coordenadora pedagógica); Orlando de Jesus Filho (Professor).

Quantidades de Participantes: 180

Impacto nos Resultados Educacionais da Escola: Grande impacto uma vez que os alunos sentem-se motivados a estudar, conquistar seus objetivos e conhecer profissões que as vezes estão distantes de sua realidade e da realidade de suas famílias, percebem que os estudos abrem portas, insere os jovens no mercado de trabalho e além dos estudos obrigatórios de educação básica existe toda uma possibilidade de continuar os estudos na educação superior em diversas áreas do conhecimento.

Parcerias Envolvidas: Advogado Sr Robert

Fotos

ADVOGADO
DEFENSOR PÚBLICO
DEVERES
JUIZ
POLICE
ADVOGADO
JUIZ

Arquivo recebido em: 12/07/2021 18:27:28