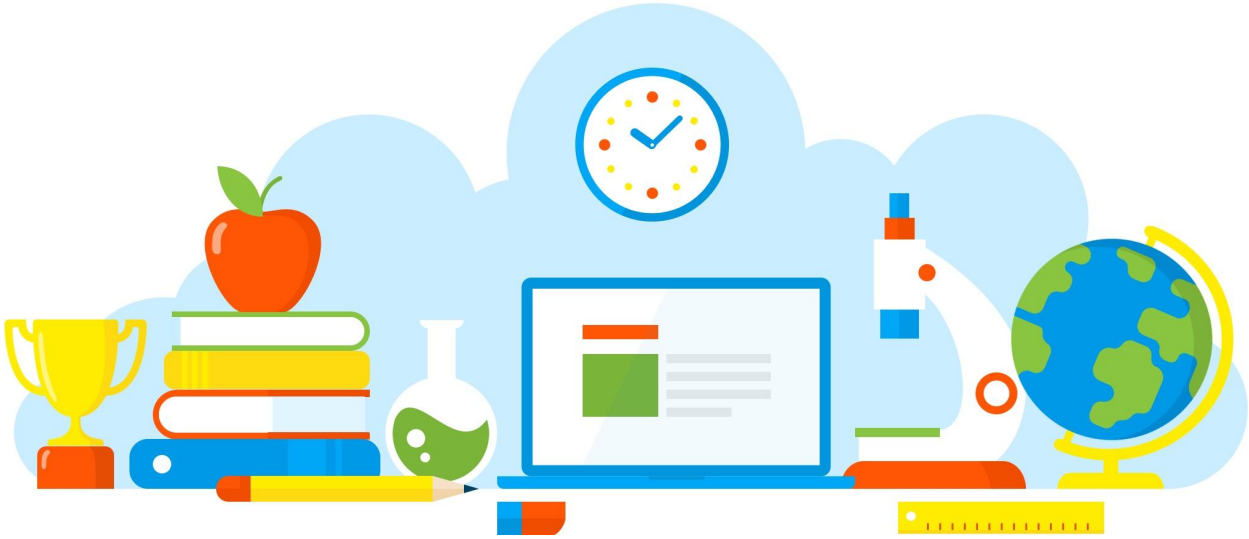

DIVULGAÇÃO DE BOAS PRÁTICAS

Dia do Desafio: “Atividade Física: Bom para mim! Bom para todos!”.

Diretoria de Ensino - Região Osasco
28/05/2021

Rua Geraldo Moran, 271 – Jd. Umuarama – Osasco-SP – CEP: 06030-060
Tel.: 2284-8100 - e-mail deosc@educacao.sp.gov.br

DIVULGAÇÃO DE BOAS PRÁTICAS

Diretor(a): Rosana Carla Vinholi Correa.

Nome do Projeto/Ação/Evento: Dia do Desafio: “Atividade Física: Bom para mim! Bom para todos!”.

Objetivo do Projeto/Ação/Evento: Destacar a importância da prática regular de atividades físicas, fundamentalmente, como um hábito de vida determinante para a saúde e para a harmonia na convivência social.

Descrição do Projeto/Ação/Evento: Os professores de educação física planejaram uma atividade na quadra (alongamento e na sequencia dança) direcionando 01h para tais atividades. Após organizaram os alunos em fila indiana para uma caminhada em torno da unidade escolar e uma visita rápida em um eco ponto que fica nas proximidades. A saída teve o acompanhamento da coordenação geral e da ronda escolar, priorizando a segurança de todos.

Data de realização: 28/05/2021

Público Alvo: Alunos e professores.

Equipe Organizadora: Equipe Gestora e docentes.

Quantidades de Participantes: 120

Impacto nos Resultados Educacionais da Escola: No contexto pandêmico os protocolos sanitários foram levados a risca, conscientizando os alunos sobre o distanciamento e a execução das atividades proposta, de forma a comtemplar o objetivo citado.

Parcerias Envolvidas: Equipe Gestora e docentes.

Fotos

Arquivo recebido em: 20/07/2021 11:12:27