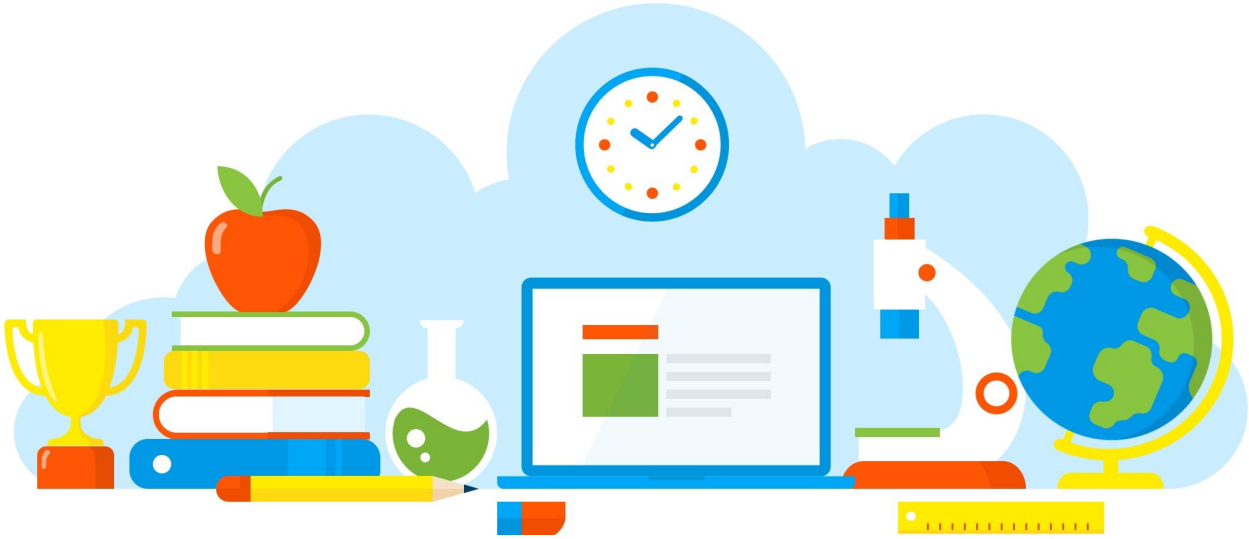

DIVULGAÇÃO DE BOAS PRÁTICAS

Desenho sobre o livro Irmão Negro

Diretoria de Ensino - Região Osasco

29/06/2021

Rua Geraldo Moran, 271 – Jd. Umuarama – Osasco-SP – CEP: 06030-060
Tel.: 2284-8100 - e-mail deosc@educacao.sp.gov.br

DIVULGAÇÃO DE BOAS PRÁTICAS

Diretor(a): Antonio Paulo Paiato

Nome do Projeto/Ação/Evento: Desenho sobre o livro Irmão Negro

Objetivo do Projeto/Ação/Evento: Promover a igualdade racial

Descrição do Projeto/Ação/Evento: Realização de um desenho sobre o livro Irmão Negro de Walcyr Carrasco

Data de realização: 29/06/2021

Público Alvo: Alunos do Ensino Fundamental II

Equipe Organizadora: Professor Marivaldo e alunos dos 9 º anos A/B/C

Quantidades de Participantes: 90

Impacto nos Resultados Educacionais da Escola: Desconstrução do racismo

Parcerias Envolvidas: Equipe gestora, professores e alunos

Fotos

ELE É PRETO MAS
E MEU IRMÃO. É
SIM
RACISMO
NÃO
ELE É PRETO
MAS É MEU
IRMÃO
IRMÃO
NEGRO

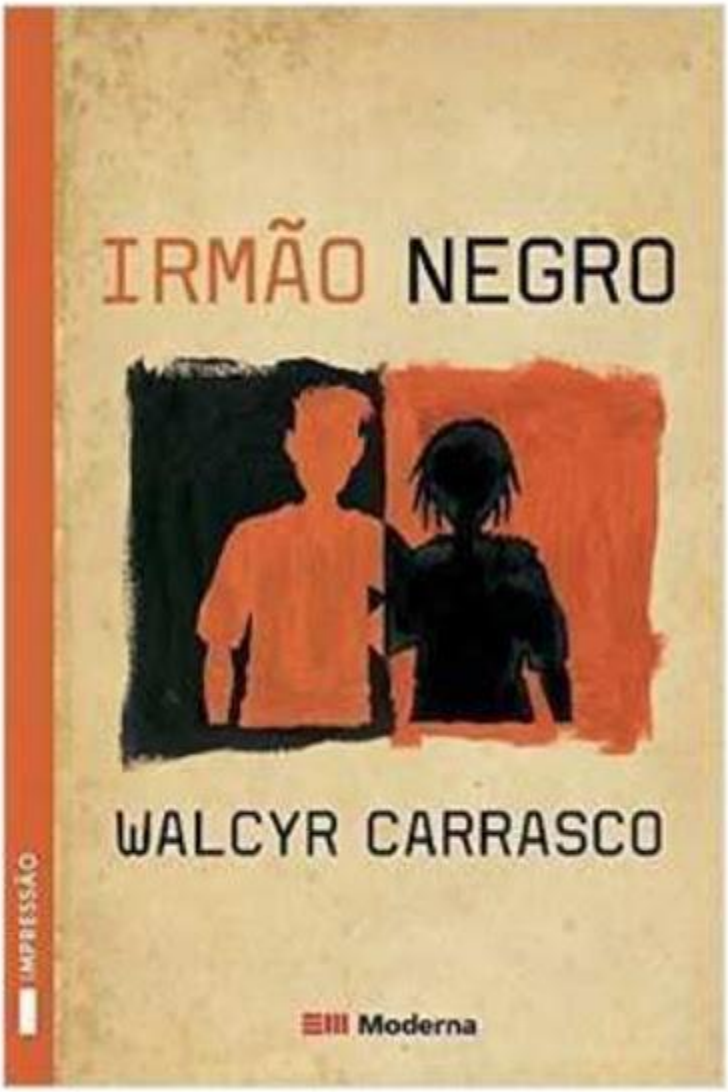

Arquivo recebido em: 02/07/2021 14:50:48