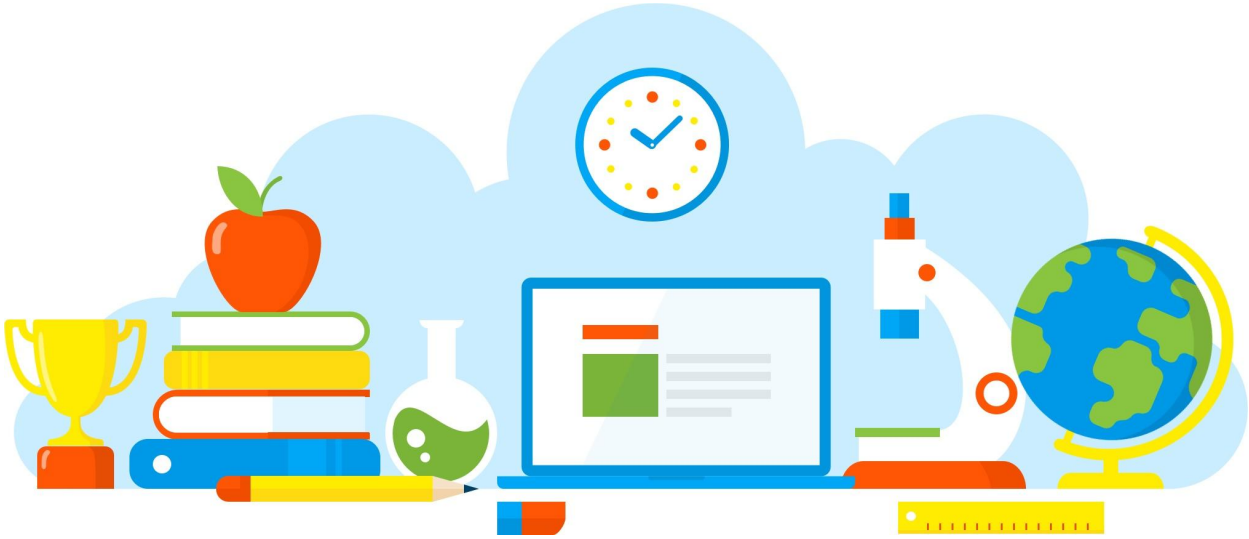

DIVULGAÇÃO DE BOAS PRÁTICAS

"ALÉM DA ESCOLA" - APRESENTAÇÃO DA PROPOSTA E MOMENTO PARA TIRAR DÚVIDAS.

Diretoria de Ensino - Região Osasco
02/07/2021

Rua Geraldo Moran, 271 – Jd. Umuarama – Osasco-SP – CEP: 06030-060
Tel.: 2284-8100 - e-mail deosc@educacao.sp.gov.br

DIVULGAÇÃO DE BOAS PRÁTICAS

Diretor(a): André dos Santos Bachiega

Nome do Projeto/Ação/Evento: "ALÉM DA ESCOLA" - APRESENTAÇÃO DA PROPOSTA E MOMENTO PARA TIRAR DÚVIDAS.

Objetivo do Projeto/Ação/Evento: Rever habilidades e competências nas áreas de Matemática e Língua Portuguesa, por meio de conteúdos criados pelo Centro de Mídias da Educação de São Paulo e plataformas SED/CAED e CMSP. Os alunos selecionados na frente de Apoio à Aprendizagem. Tirar dúvidas sobre os conteúdos disponibilizados .A professora irá acompanhar o grupo ao longo do ano, nos momentos de Orientação de Estudos aos alunos .

Descrição do Projeto/Ação/Evento: Reunião realizada via Google Meet

Data de realização: 02/07/2021

Público Alvo: Alunos das Turmas "Além da Escola" e seus responsáveis.

Equipe Organizadora: Professora Kátia, Vice Diretora Fabiana e Professor Coordenador Ronaldo

Quantidades de Participantes: 30

Impacto nos Resultados Educacionais da Escola: Apoiar o processo de aprendizagem dos estudantes, com atividades complementares online e acompanhamento por meio do Centro de Mídias da Educação de São Paulo.

Parcerias Envolvidas: POE - Professor Orientador de Estudos (Kátia)

Fotos

E.E. Prof. José Edson Martins Gomes

Convite importante

Dia: 02/07
Horário: 11h

Além da Escola

Participem: Via Google Meet

Obs: Amanhã enviaremos o link

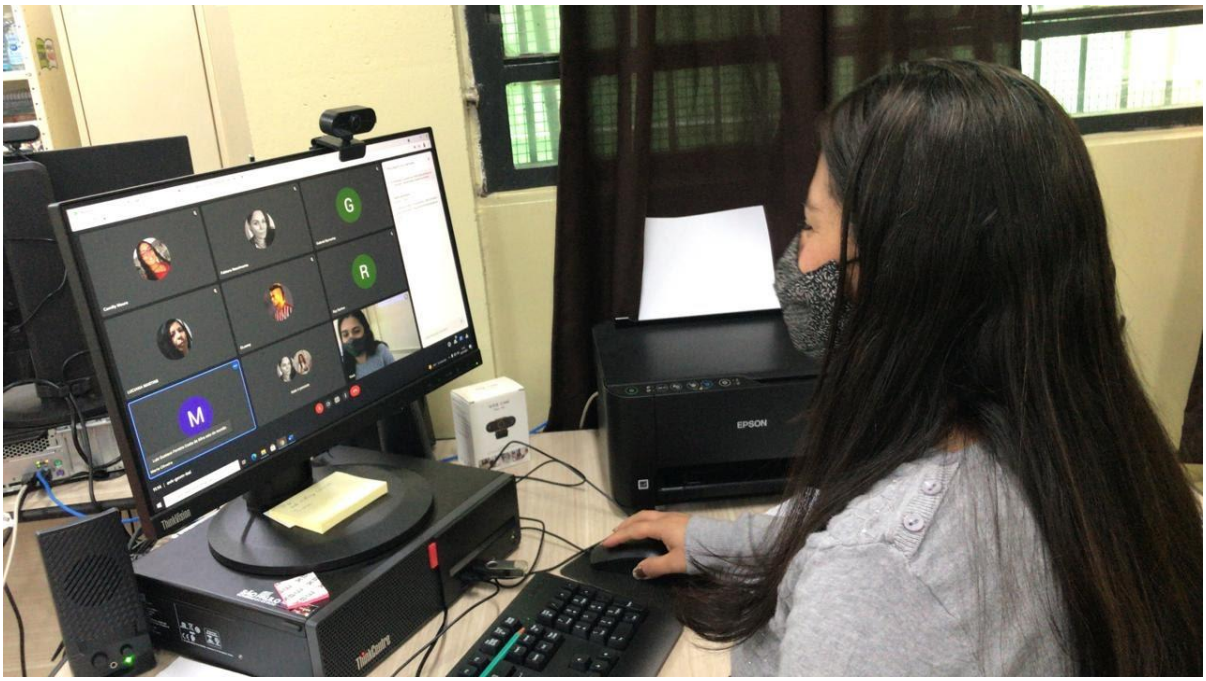

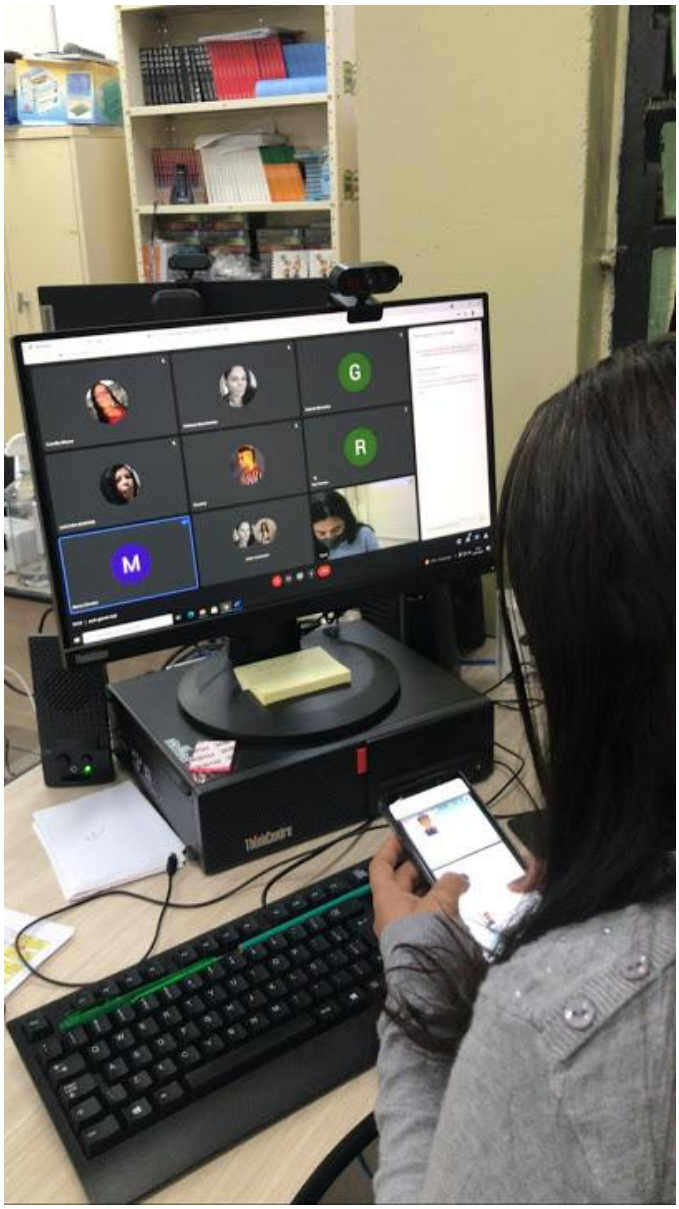

Arquivo recebido em: 02/07/2021 12:53:24