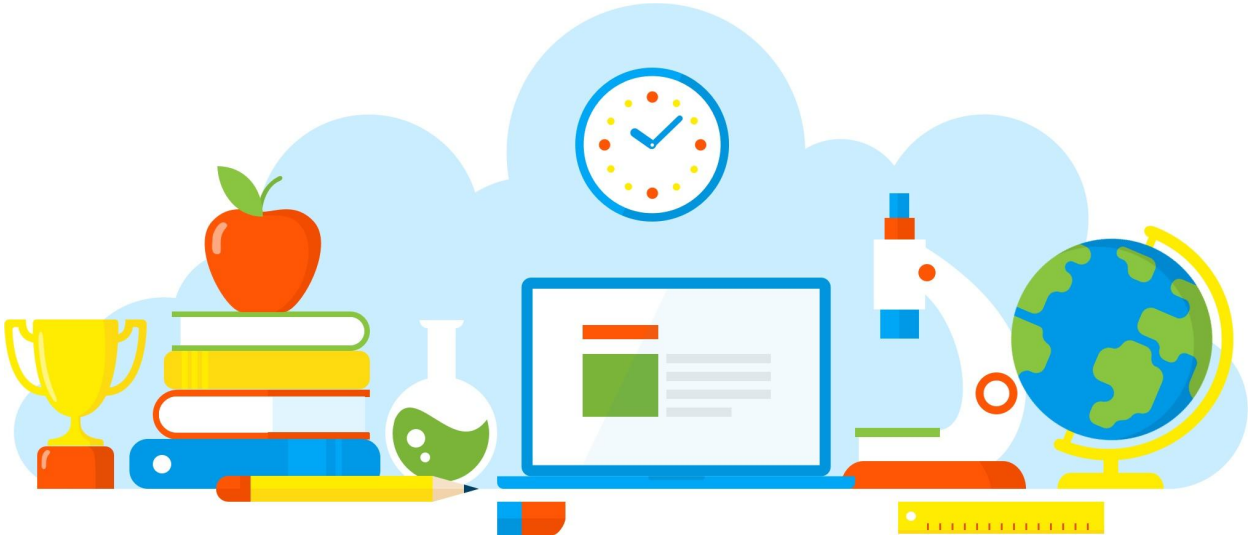

DIVULGAÇÃO DE BOAS PRÁTICAS

ALFABETIZAR E LETRAR

Diretoria de Ensino - Região Osasco
01/06/2021

Rua Geraldo Moran, 271 – Jd. Umuarama – Osasco-SP – CEP: 06030-060
Tel.: 2284-8100 - e-mail deosc@educacao.sp.gov.br

DIVULGAÇÃO DE BOAS PRÁTICAS

Diretor(a): Angélica Martins

Nome do Projeto/Ação/Evento: ALFABETIZAR E LETRAR

Objetivo do Projeto/Ação/Evento: Saber a direção da escrita, identificar letras do alfabeto, distinguir diferentes tipos de letras, identificar palavras e frases.

Descrição do Projeto/Ação/Evento: Diante de um diagnóstico feito na escola, observamos algumas dificuldades nos alunos que foi a primeira etapa do projeto, assim definindo um plano de trabalho com as metas gerais a serem desenvolvidas durante as próximas etapas.

Data de realização: 01/06/2021

Público Alvo: alunos do 6º ano ao 9º ano

Equipe Organizadora: Prof. Adriano, PCA Tiago e Rosano

Quantidades de Participantes: 10

Impacto nos Resultados Educacionais da Escola: Avanço significativo no letramento e interpretação de frases e textos

Parcerias Envolvidas: Professores do quadro escolar.

Fotos

DISCRIMINAÇÃO AUDITIVA
com
Treino da Escrita
Coelho
Brinquedos
FOGÃO
FONTE
LINHA
CAIXA

Arquivo recebido em: 30/06/2021 13:22:54