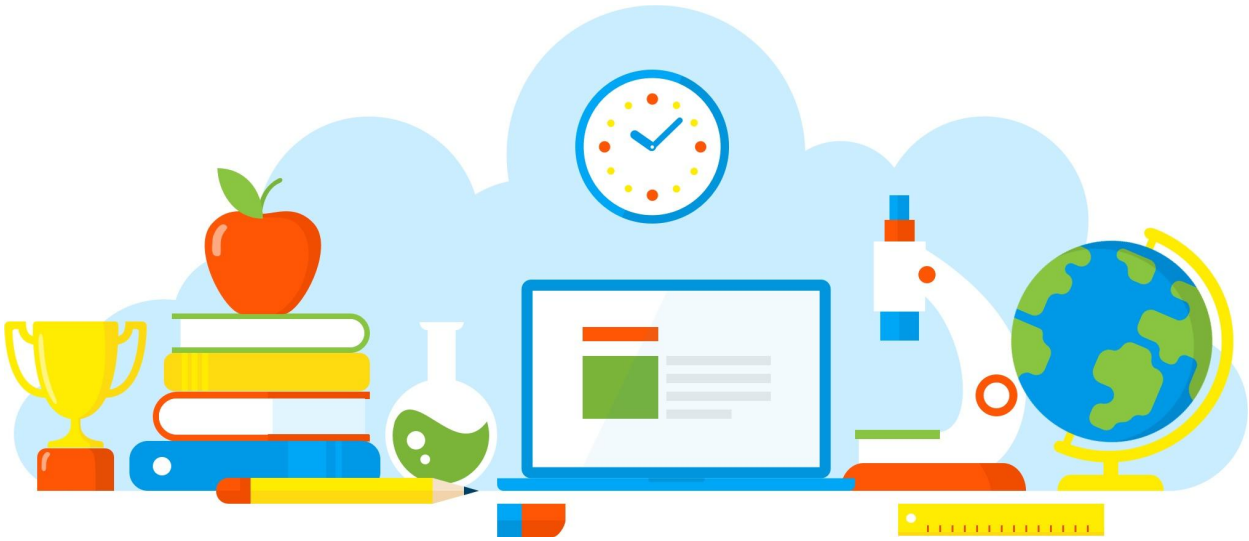

DIVULGAÇÃO DE BOAS PRÁTICAS

Leitura e interpretação on-line - Linguagens, Códigos e Suas Tecnologias.

Diretoria de Ensino - Região Osasco

26/06/2021

Rua Geraldo Moran, 271 – Jd. Umuarama – Osasco-SP – CEP: 06030-060
Tel.: 2284-8100 - e-mail deosc@educacao.sp.gov.br

DIVULGAÇÃO DE BOAS PRÁTICAS

Diretor(a): Angélica Martins dos Santos Sorato.

Nome do Projeto/Ação/Evento: Leitura e interpretação on-line - Linguagens, Códigos e Suas Tecnologias.

Objetivo do Projeto/Ação/Evento: Estimular a leitura e interpretação de maneira divertida, utilizando recursos tecnológicos como os games.

Descrição do Projeto/Ação/Evento: Os nossos alunos necessitam ler mais e interpretar o que estão lendo. Dessa forma, para despertar o prazer pela leitura, aguçar o potencial cognitivo e criativo dos alunos introduzimos variados games que auxiliam em todo esse processo educativo.

Data de realização: 26/06/2021

Público Alvo: Alunos do Ensino Fundamental Anos Finais e Ensino Médio.

Equipe Organizadora: Equipe da Área de Linguagens, Códigos e Suas Tecnologias.

Quantidades de Participantes: 68

Impacto nos Resultados Educacionais da Escola: O hábito de leitura é importantíssimo e pode-se perceber o envolvimento e motivação dos alunos ao participarem do projeto. Muito positivo.

Parcerias Envolvidas: Equipe gestora, professores, professora coordenadora de área de Linguagens, Códigos e suas Tecnologias, funcionários.

Fotos

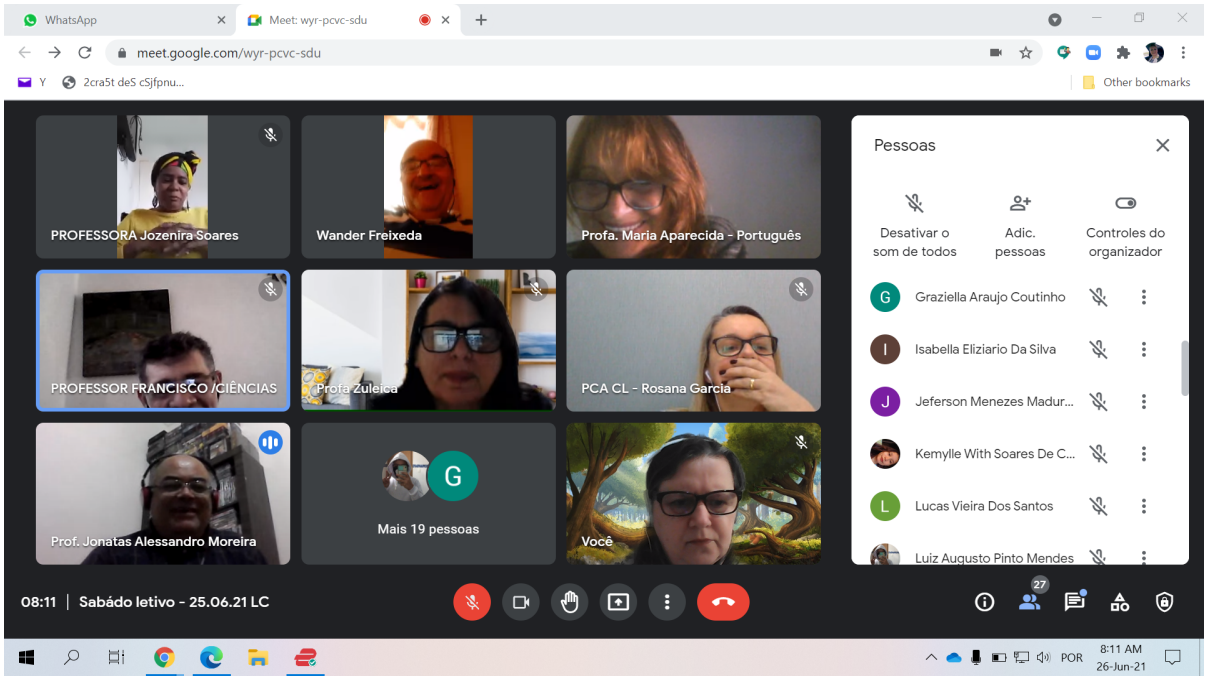

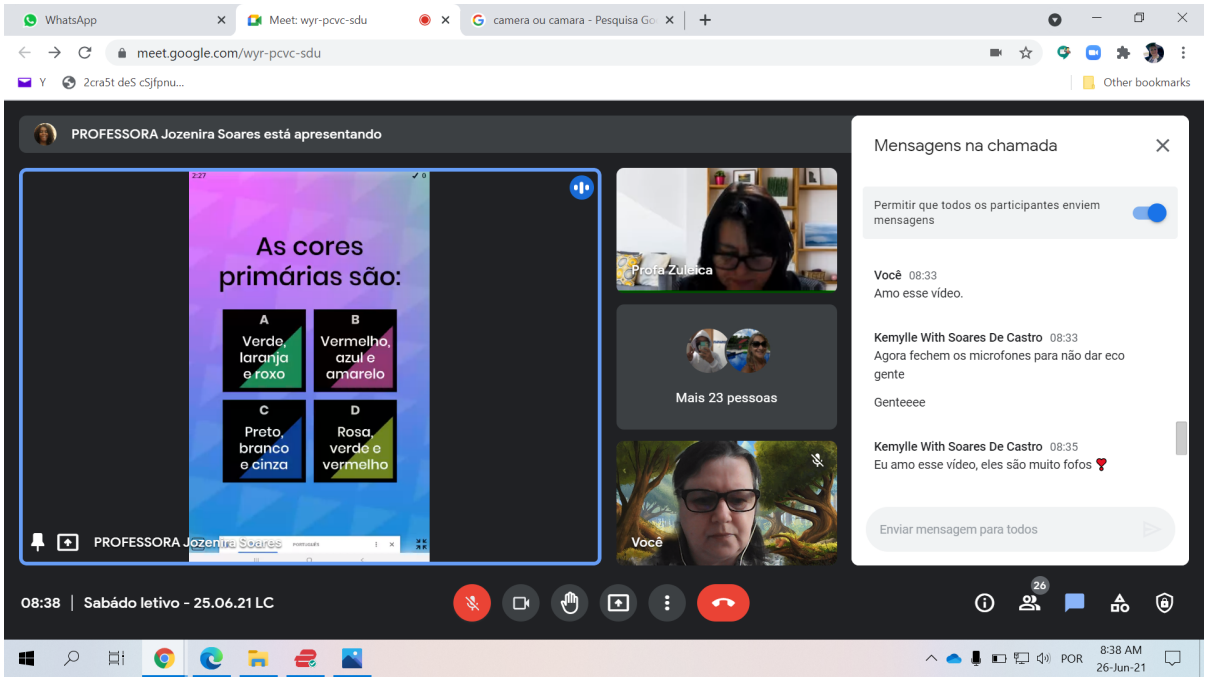

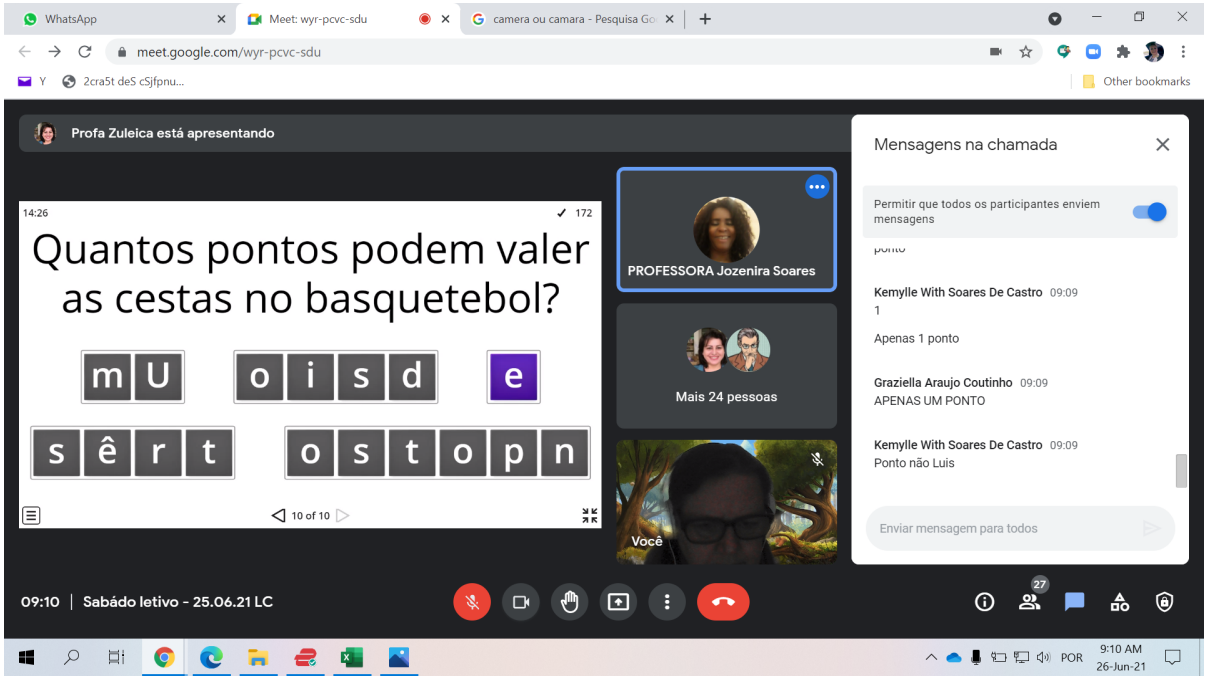

Arquivo recebido em: 29/07/2021 13:38:29