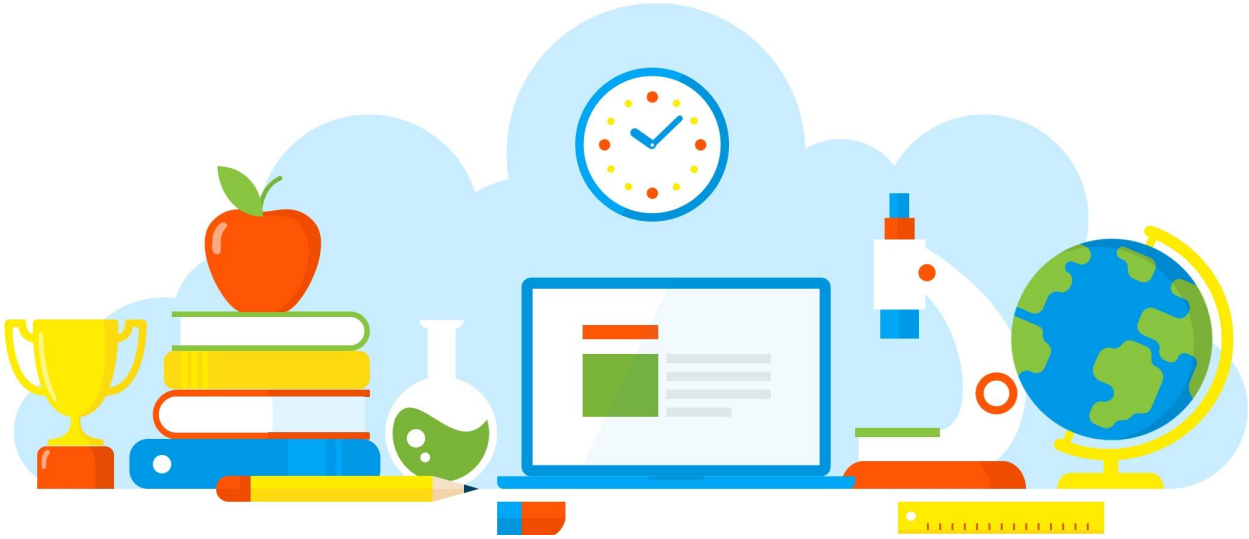

DIVULGAÇÃO DE BOAS PRÁTICAS

Reunião de equipe: PC, PCAE e PAC's

Diretoria de Ensino - Região Osasco
27/05/2021

Rua Geraldo Moran, 271 – Jd. Umuarama – Osasco-SP – CEP: 06030-060
Tel.: 2284-8100 - e-mail deosc@educacao.sp.gov.br

DIVULGAÇÃO DE BOAS PRÁTICAS

Diretor(a): TÂNIA MARIA LUCAS TRINDADE

Nome do Projeto/Ação/Evento: Reunião de equipe: PC, PCAE e PAC's

Objetivo do Projeto/Ação/Evento: Pensar em ações eficazes e significativas para garantir o avanço educacional dos estudantes como base a BNCC, o Currículo Paulista e o Projeto Político Pedagógico da UE.

Descrição do Projeto/Ação/Evento: A interação teve como destaque o diálogo que as professoras de PAC têm em ATPC's, com os seus respectivos pares de área, observou-se nesse sentido que os professores têm identificados avanços nos trabalhos realizados em momentos presenciais, híbridos e remotos. Ao mesmo tempo que conseguem identificar "pontos de atenção" parafraseando o PCAE Luiz, também, erigem caminhos de solução para os desafios identificados. Um dos pontos de atenção é conciliar o processo educacional presencial, o híbrido e o remoto garantindo o progresso educacional e permanência e vínculo dos estudantes

com o Trindade. Para tanto, os professores, segundo o relato das PACs, têm criado e desenvolvido soluções diversas educacionais usando como suporte para realizar as aulas o blogger, o classrooom , o meet, o aplicativo CMSP, os contatos individuais e coletivos pelo whatsapp e assim por diante, sempre considerando as habilidades essenciais e de suporte a serem ensinadas e aprofundadas para os estudantes. As PACs narraram alguns exemplos das diversas soluções que os professores identificam e aplicam em suas intervenções pedagógicas, segundo elas essas referências servem de referência para o grupo.

Data de realização: 27/05/2021

Público Alvo: Alunos e Professores

Equipe Organizadora: Tânia Lucas(diretora), Cristina (vice-diretora), Carla Moreno(PC): Damares (PAC de Língua Portuguesa), Silvia (PAC de Matemática), PCAE (Luiz Carlos)

Quantidades de Participantes: 6

Impacto nos Resultados Educacionais da Escola: Melhoria nos rendimentos da escola, além do engajamento da equipe escolar.

Parcerias Envolvidas: Trio Gestor, PCAE, PAC's

Fotos

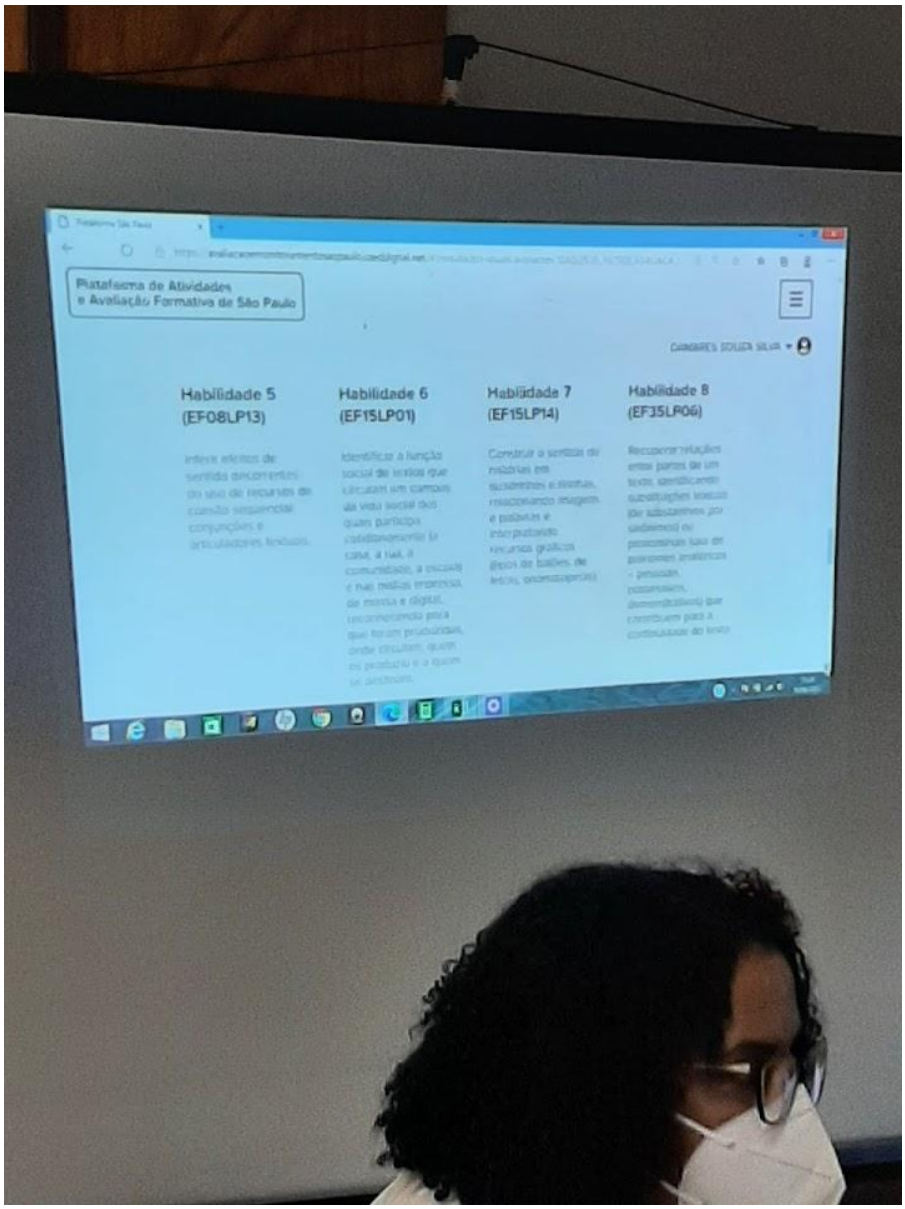

Arquivo recebido em: 20/07/2021 13:27:08