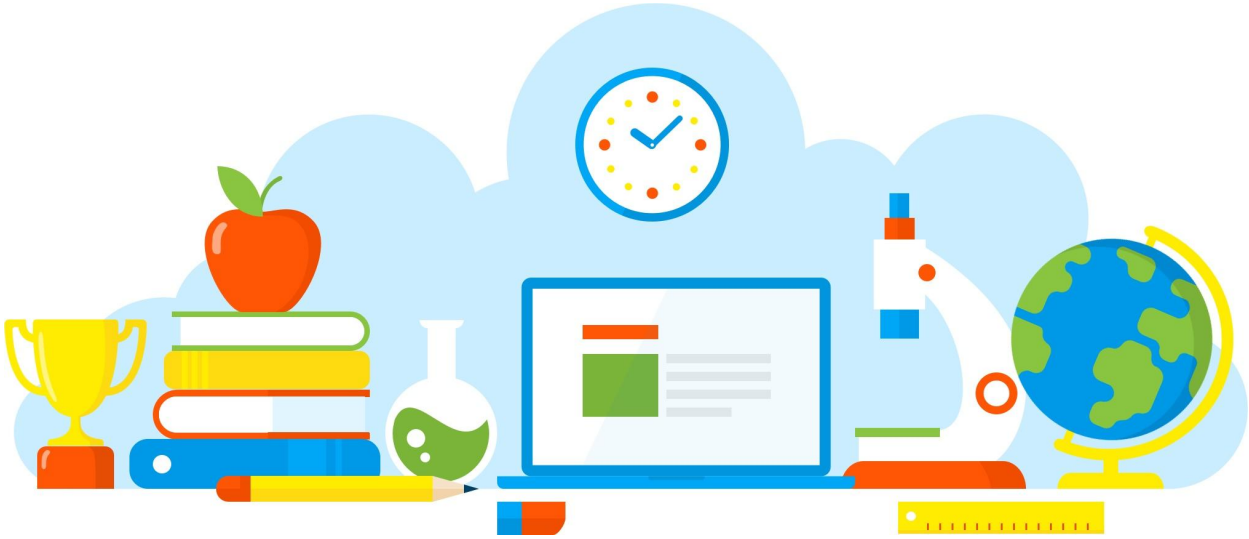

DIVULGAÇÃO DE BOAS PRÁTICAS

ELETIVAS DE CIDADANIA: CULTIVANDO A SOCIEDADE - ATO SOCIAL, CIDADANIA E DEVERES

Diretoria de Ensino - Região Osasco
06/07/2021

Rua Geraldo Moran, 271 – Jd. Umuarama – Osasco-SP – CEP: 06030-060
Tel.: 2284-8100 - e-mail deosc@educacao.sp.gov.br

DIVULGAÇÃO DE BOAS PRÁTICAS

Diretor(a): André dos Santos Bachiega

Nome do Projeto/Ação/Evento: ELETIVAS DE CIDADANIA: CULTIVANDO A SOCIEDADE - ATO SOCIAL, CIDADANIA E DEVERES

Objetivo do Projeto/Ação/Evento: Realizar a culminância de todas as eletivas sobre Cidadania da unidade escolar proporcionando para os alunos a vivência de um profissional da área, assim como suas dificuldades, desafios, conquistas e a importância dos estudos para sua vida, profissão e ao exercer sua cidadania.

Descrição do Projeto/Ação/Evento: Durante o semestre foram trabalhados diferentes temas sobre Cidadania como, direitos e deveres, voluntariado, participação ativa na comunidade, escola, e na política, como funcionam as organizações governamentais e não governamentais. E para finalizar as atividades dessas eletivas convidamos a Sra Erivalda Morais – Assistente Social e Presidente da ONG "Obra Social Nossa Sra Aparecida" para um Bate papo com nossos

alunos, familiares e professores sobre como exerce sua cidadania, como é atuar ajudando e cuidando do próximo com empatia e respeito, suas conquistas, dificuldades e desafios ao longo de sua vida e dos mais de 40 anos de sua experiência profissional.

Data de realização: 06/07/2021

Público Alvo: Alunos e Professores.

Equipe Organizadora: Andréa Ferreira da Silva Severo (Coordenadora pedagógica); Mayara Morais (Professora); Silvia Reis (Professora); Orlando de Jesus Filho (Professor); Viviane Ventura (Professora).

Quantidades de Participantes: 70

Impacto nos Resultados Educacionais da Escola: Grande impacto uma vez que os alunos sentem-se motivados a estudar, conquistar seus objetivos e exercer sua cidadania, não desistir de seus sonhos e trilhar seus caminhos sempre voltados para a empatia, respeito, e a doação, ato tão importante não só neste momento de pandemia mas em todas as ações do dia a dia, doar sem receber vantagens, sem se preocupar com números e sim com vidas.

Parcerias Envolvidas: Sra Erivalda Morais

Fotos

JULHO
Mayara Morais
Vinicius Lopes
Sil Reis
MILENA SOUZA
FABIN DO FF
mundo da lua
Andréa Lagho
Rodolfo Ferreira
Hugo FF
Yasmin Portela
Victória Ferreira
Ana Karoline Fe...
Melissa Vitória
Natan Moreira ...
Yuri Alberto A...
Mais 35 pessoas
ftu-dmzv-cmb
LG

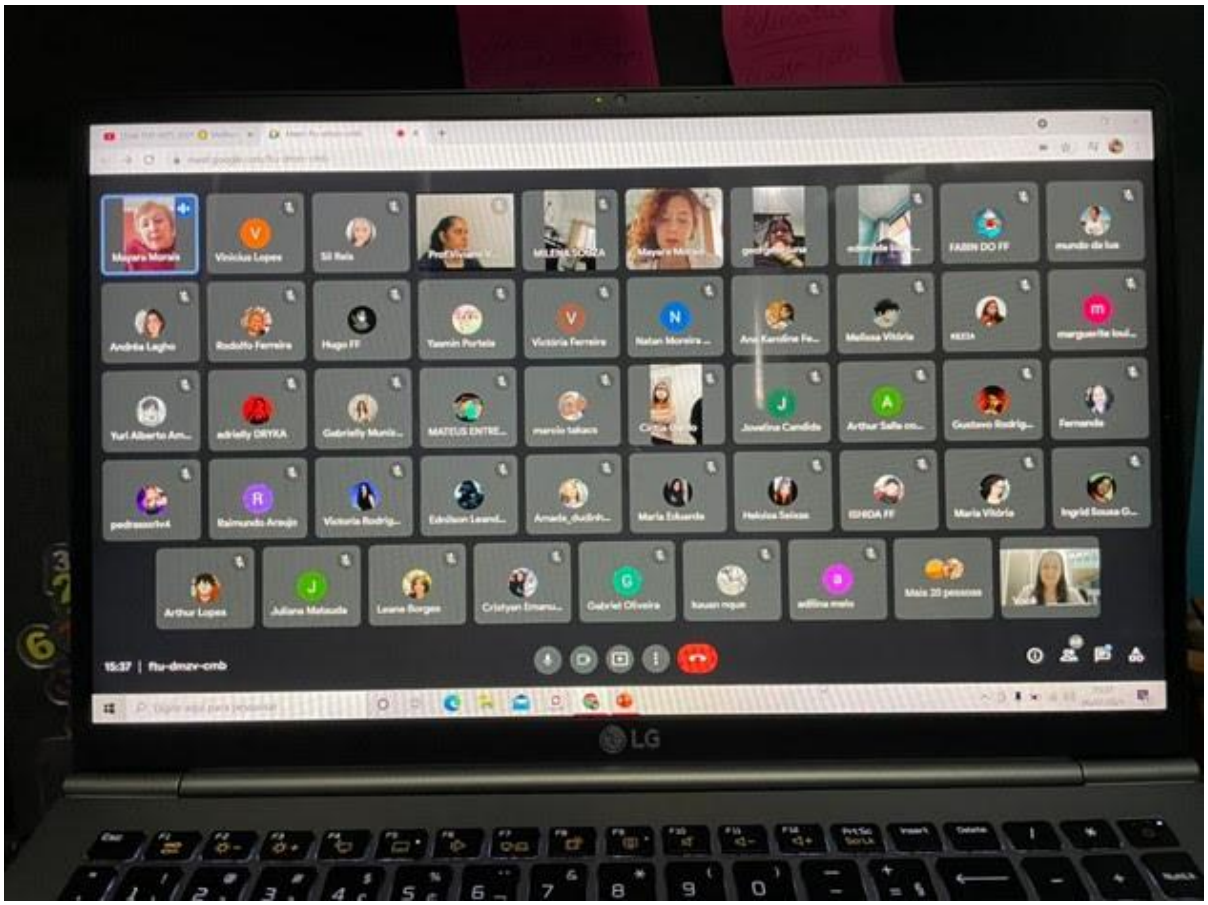

Arquivo recebido em: 06/07/2021 23:03:09