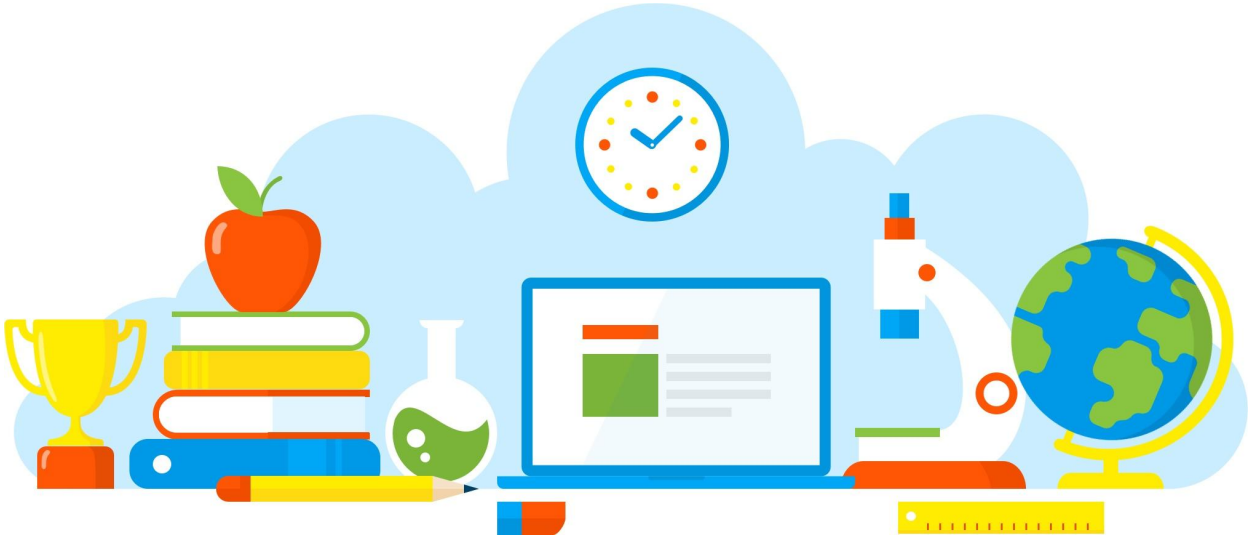

DIVULGAÇÃO DE BOAS PRÁTICAS

Utilização de Energia

Diretoria de Ensino - Região Osasco
18/06/2021

Rua Geraldo Moran, 271 – Jd. Umuarama – Osasco-SP – CEP: 06030-060
Tel.: 2284-8100 - e-mail deosc@educacao.sp.gov.br

DIVULGAÇÃO DE BOAS PRÁTICAS

Diretor(a): Angélica Martins dos Santos Sorato

Nome do Projeto/Ação/Evento: Utilização de Energia

Objetivo do Projeto/Ação/Evento: Avaliar, com ou sem o uso de dispositivos e aplicativos digitais, tecnologias e possíveis
soluções para as demandas que envolvem a geração, o transporte, a distribuição e o consumo de energia elétrica, considerando a
disponibilidade de recursos, a eficiência energética, a relação custo/benefício, as características geográficas e ambientais, a
produção de resíduos e os impactos socioambientais e culturais. Objeto do Conhecimento: Alternativas ecológicas para a produção de energia (biomassa e resíduos).

Descrição do Projeto/Ação/Evento: Utilização de energia sustentável pelas comunidades indígenas com o objetivo de não prejudicar o meio ambiente.

Data de realização: 18/06/2021

Público Alvo: Alunos da escola PEI Professora Alice Velho Teixeira

Equipe Organizadora: Professora Elen Gonçalves

Quantidades de Participantes: 20

Impacto nos Resultados Educacionais da Escola: A energia sustentável conta com muitas vantagens, tanto econômicas quanto ambientais e ela é mais benéfica para o meio ambiente. Isso porque ela gera menos poluentes em comparação a alternativas que empregam combustíveis fósseis, como as termoelétricas a base de carvão.

Parcerias Envolvidas:

Fotos

Taina Parente de Araujo – 1ªA

Comunidades indígenas e a utilização de energia

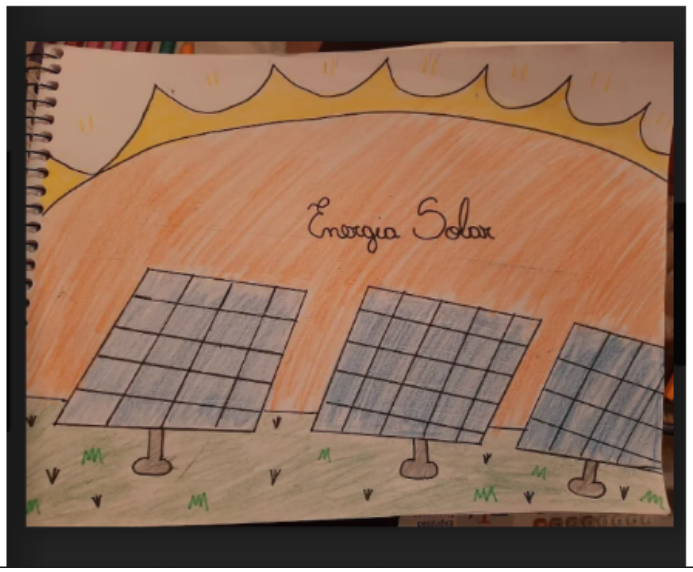

Sabrina Santos Sousa – 1ªB

Maria Izabel Pizzaia 2ªA

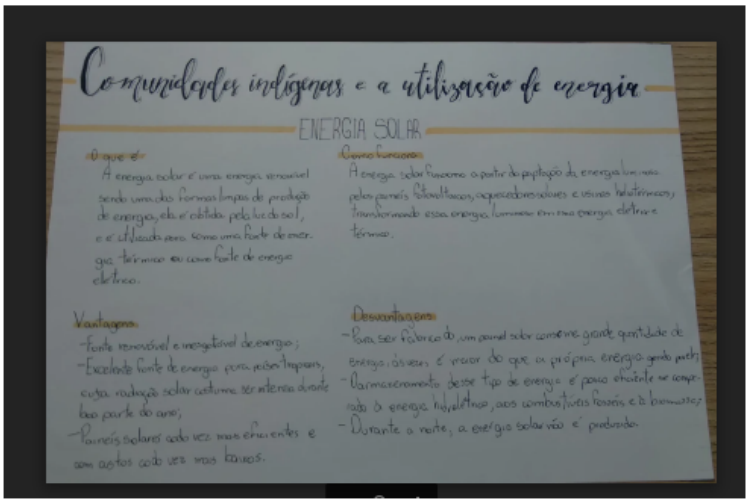

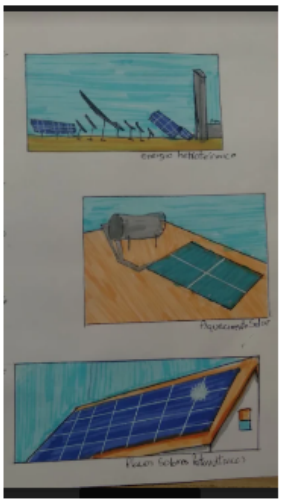

Arquivo recebido em: 22/06/2021 14:22:27