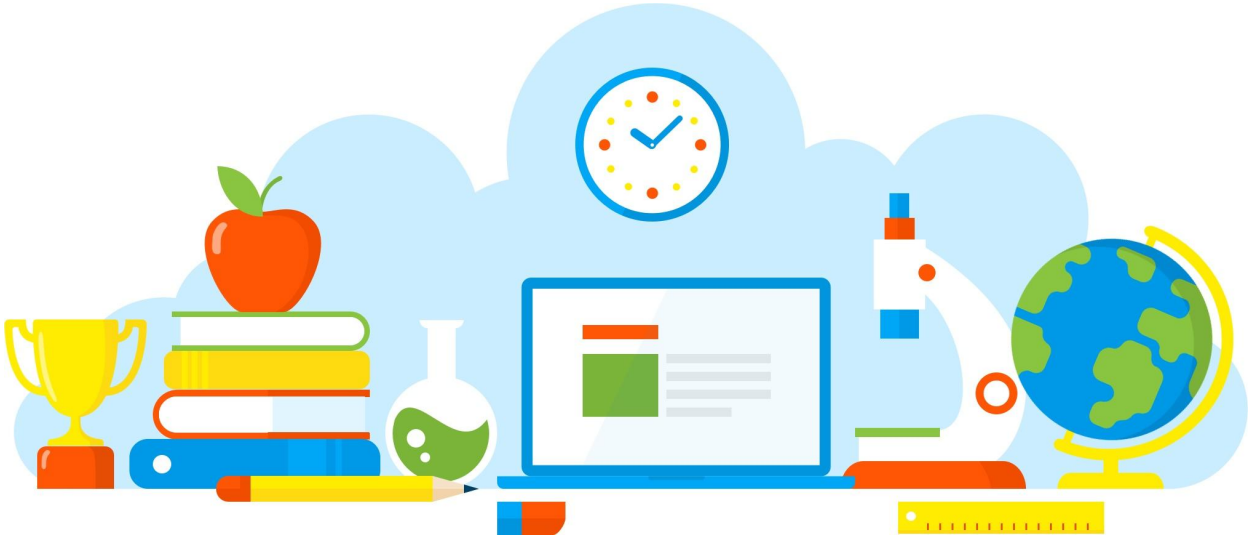

DIVULGAÇÃO DE BOAS PRÁTICAS

The Talk Siqueira

Diretoria de Ensino - Região Osasco
20/05/2021

Rua Geraldo Moran, 271 – Jd. Umuarama – Osasco-SP – CEP: 06030-060
Tel.: 2284-8100 - e-mail deosc@educacao.sp.gov.br

DIVULGAÇÃO DE BOAS PRÁTICAS

Diretor(a): Izabel de Azevedo

Nome do Projeto/Ação/Evento: The Talk Siqueira

Objetivo do Projeto/Ação/Evento: Contribuir para manter o equilíbrio socioemocional, acolhendo e apoiando (remotamente) alunos, professores, gestores e comunidade;
Incentivar e promover a leitura através de divulgação de livros.

Descrição do Projeto/Ação/Evento: Encontros virtuais, através da plataforma TEAMS (Roda de Conversa), que ocorrem quinzenalmente, com apresentação de um tema pré-estabelecido e organizado pela responsável da Sala de Leitura, promovendo momentos descontraídos de socialização entre alunos, professores, gestores e convidados, levando os participantes a refletir, expressar seus sentimentos, compartilhar suas experiências, ideias e pontos de vista, dentro de uma temática interdisciplinar.
ETAPAS: Escolha de um tema atual;
🚌 Pesquisa, planejamento e estratégias para a

apresentação;

- Escolha de um convidado especial para apresentar o tema;
- Escolha de livros para divulgação pertinentes ao assunto;
- Divulgação do encontro em redes sociais da escola
- Apresentação do tema, roda de conversa e divulgação dos livros.

06/05 – Rotina Escolar na Pandemia;
20/05 – Relacionamento Familiar em Tempo de Pandemia;
26/05 – Semana da Alimentação Saudável.

Data de realização: 20/05/2021

Público Alvo: Alunos, professores, gestão e convidados.

Equipe Organizadora: Professora Angela Oliveira Santos, responsável pela Sala de Leitura; alunos do Grêmio Estudantil da escola.

Quantidades de Participantes: 40

Impacto nos Resultados Educacionais da Escola: Este trabalho contribuiu para o bem estar e equilíbrio socioemocional de alunos, professores, gestores e

convidados. Proporcionou em cada encontro, o enriquecimento cultural, a troca de experiências sobre assuntos do cotidiano e de políticas públicas para a transformação de ações e visão de uma nova sociedade.

Parcerias Envolvidas: Vice-Diretora Margarida Casagrande; Professor Coordenador Geral Gisele Bonilha; Professor Júlio Cesar Ferreira de Souza - História e Professora Sônia Maria Torres – Língua Portuguesa.

Fotos

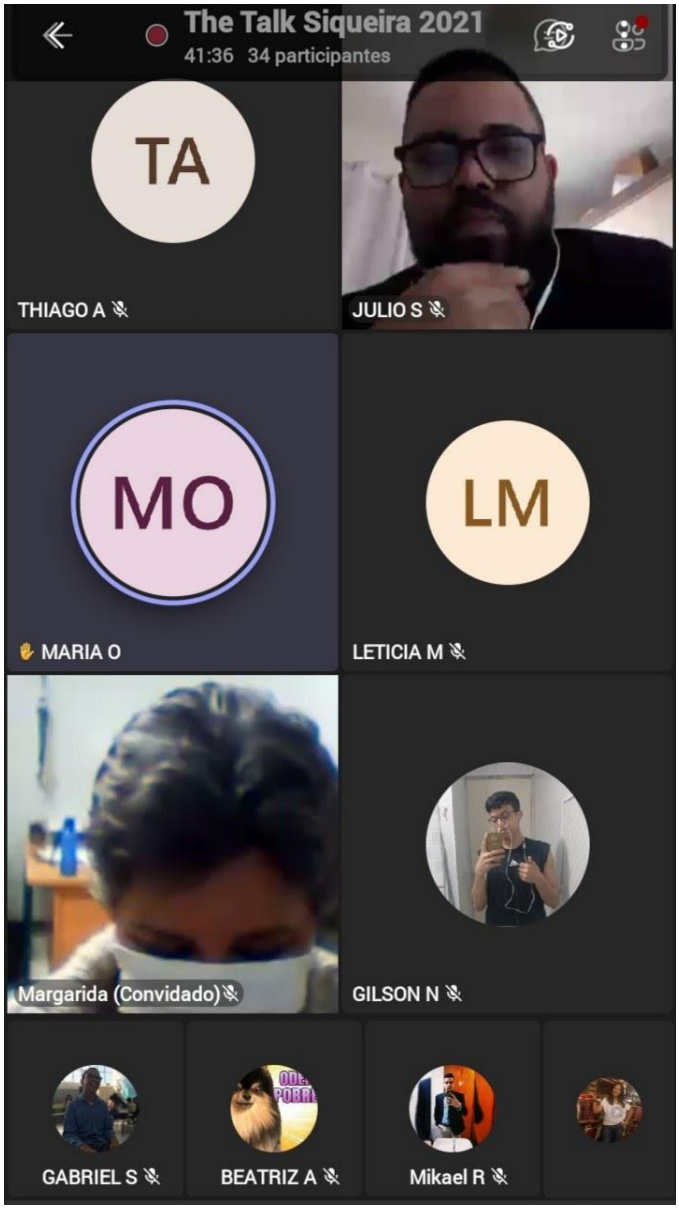
The Talk Siqueira 2021
41:36 34 participantes
TA
THIAGO A
JULIO S
MO
MARIA O
LM
LETICIA M
Margarida (Convidado)
GILSON N
GABRIEL S
BEATRIZ A
Mikael R

Arquivo recebido em: 08/06/2021 13:07:02