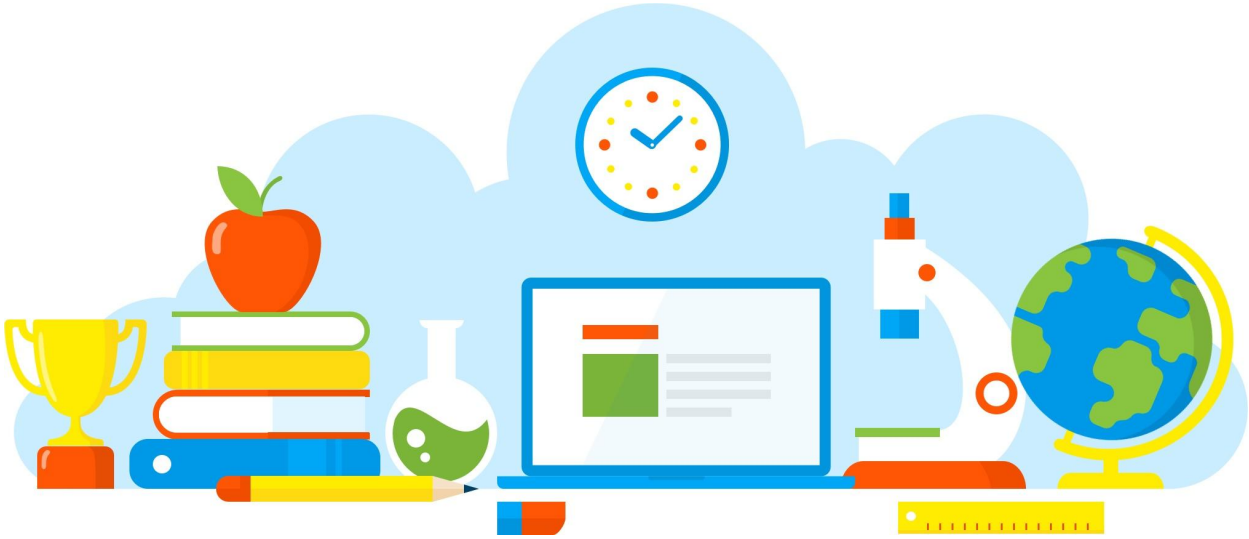

DIVULGAÇÃO DE BOAS PRÁTICAS

Semana da Alimentação Saudável

Diretoria de Ensino - Região Osasco
20/05/2021

Rua Geraldo Moran, 271 – Jd. Umuarama – Osasco-SP – CEP: 06030-060
Tel.: 2284-8100 - e-mail deosc@educacao.sp.gov.br

DIVULGAÇÃO DE BOAS PRÁTICAS

Diretor(a): Izabel de Azevedo

Nome do Projeto/Ação/Evento: Semana da Alimentação Saudável

Objetivo do Projeto/Ação/Evento: Realizar uma roda de conversa com alunos, professores, funcionários, pais e gestores para conscientizar sobre a importância de conhecer os alimentos inflamatórios, anti-inflamatórios, bons hábitos e saber fazer as melhores escolhas alimentares para ter uma boa imunidade, combatendo assim as possíveis doenças futuras.

Descrição do Projeto/Ação/Evento: Rodas de conversas sobre a imunidade e os nutrientes; Discussão sobre os nutrientes que podem fortalecer a imunidade e sobre o sistema imunológico.

Data de realização: 20/05/2021

Público Alvo: Toda a comunidade escolar.

Equipe Organizadora: Sônia Maria Torres e Angela Oliveira Santos.

Quantidades de Participantes: 50

Impacto nos Resultados Educacionais da Escola: Trabalho realizado pela Eletiva Estilo de Vida Saudável e que estimula a prática de pesquisas e a busca pelo conhecimento na área de saúde.

Parcerias Envolvidas: Equipe gestora e alunos da eletiva Estilo de Vida Saudável.

Fotos

Arquivo recebido em: 06/06/2021 22:52:52