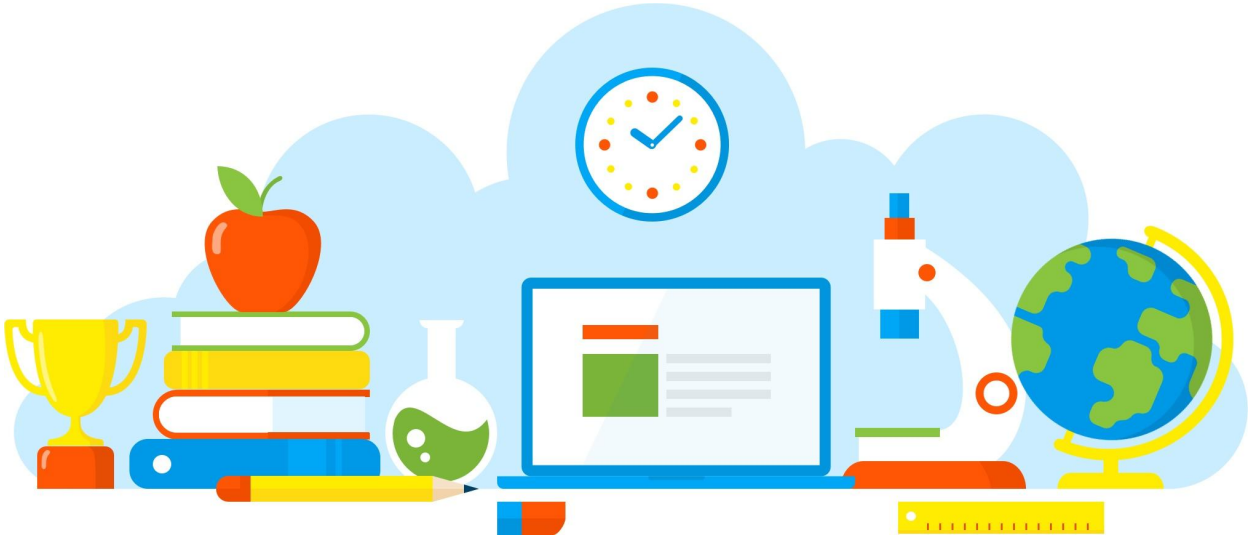

# DIVULGAÇÃO DE BOAS PRÁTICAS

## "Psicologia Viva" Formação com Alunos do Grêmio

Diretoria de Ensino - Região Osasco
18/06/2021

Rua Geraldo Moran, 271 – Jd. Umuarama – Osasco-SP – CEP: 06030-060
Tel.: 2284-8100 - e-mail deosc@educacao.sp.gov.br

# DIVULGAÇÃO DE BOAS PRÁTICAS

**Diretor(a):** André dos Santos Bachiega

**Nome do Projeto/Ação/Evento:** "Psicologia Viva" Formação com Alunos do Grêmio

**Objetivo do Projeto/Ação/Evento:** Trabalhar habilidades socioemocionais com os educando que compõem o Grêmio Escolar, fotalecendo o protgonismo juvenil.

**Descrição do Projeto/Ação/Evento:** Realização de Oficina com o apoio da Plataforma Psicologia Viva - com o Profissional Leando Giannini X Alunos do Grêmio X Equipe Gestora

**Data de realização:** 18/06/2021

**Público Alvo:** Alunos do Grêmio Estudantil

**Equipe Organizadora:** Equipe Gestora

**Quantidades de Participantes:** 12

**Impacto nos Resultados Educacionais da Escola:** Ampliação do Engajamento dos educandos nas ações educacionais, fortalecimento do Protagonismo Juvenil.

**Parcerias Envolvidas:** Psicologia Viva - Psicólogo Leandro Giannini

## Fotos

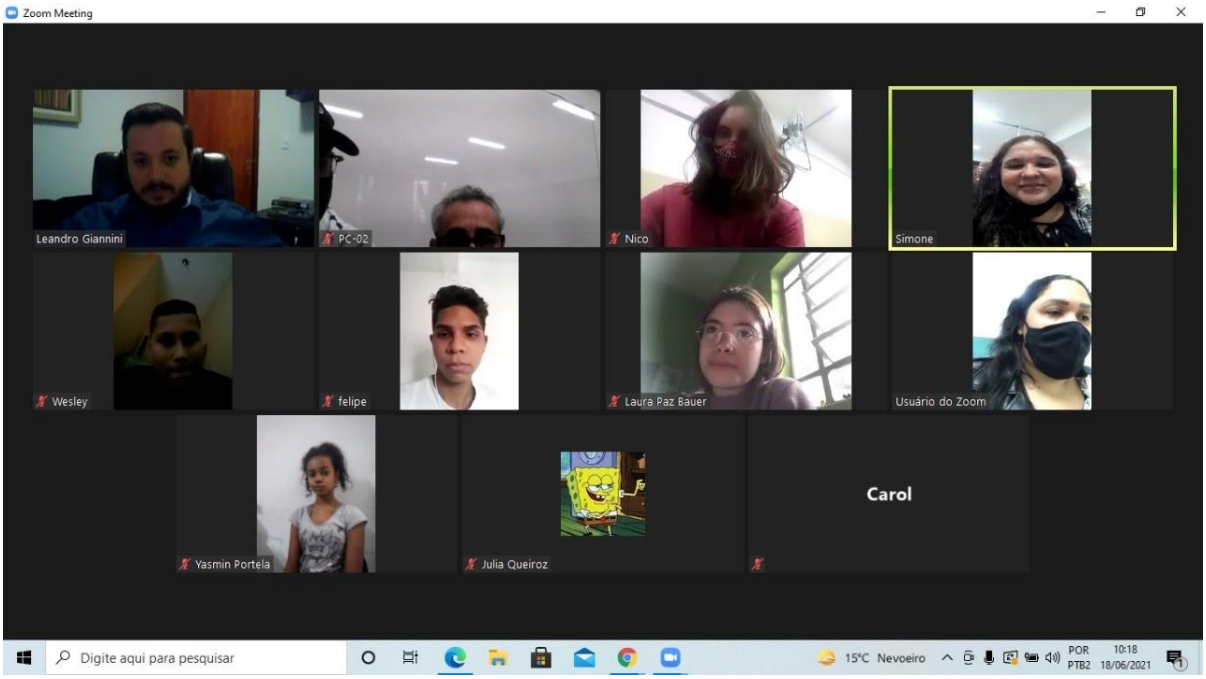
Zoom Meeting
Leandro Giannini
PC-02
Nico
Simone
Wesley
felipe
Laura Paz Bauer
Usuário do Zoom
Yasmin Portela
Julia Queiroz
Carol
Digite aqui para pesquisar
15°C Nevoeiro
POR
PTB2
10:18
18/06/2021

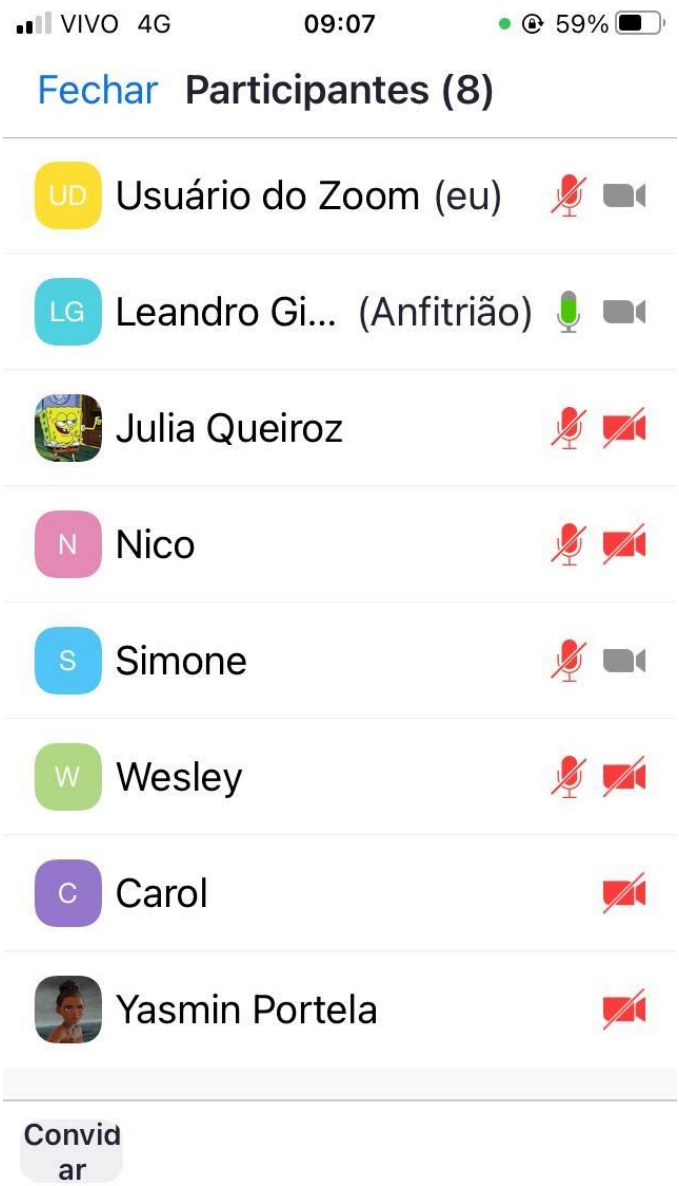


Arquivo recebido em: 18/06/2021 10:54:55