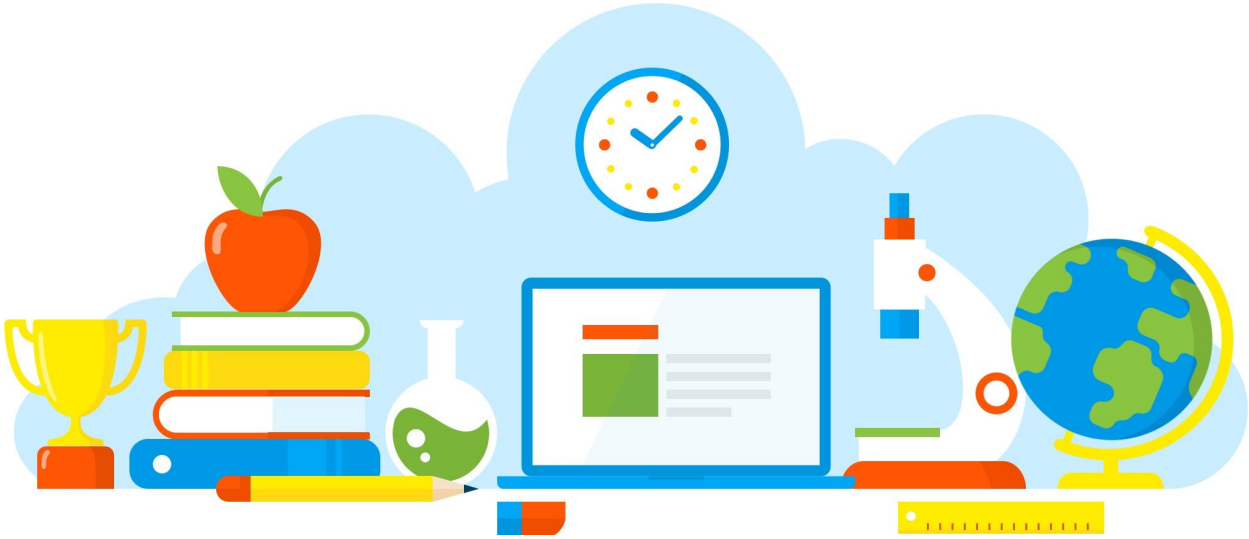

DIVULGAÇÃO DE BOAS PRÁTICAS

PRONOMES PESSOAIS (CASO RETO E OBLÍQUO) - AULA HÍBRIDA

Diretoria de Ensino - Região Osasco

10/06/2021

Rua Geraldo Moran, 271 – Jd. Umuarama – Osasco-SP – CEP: 06030-060
Tel.: 2284-8100 - e-mail deosc@educacao.sp.gov.br

DIVULGAÇÃO DE BOAS PRÁTICAS

Diretor(a): André dos Santos Bachiega

Nome do Projeto/Ação/Evento: PRONOMES PESSOAIS (CASO RETO E OBLÍQUO) - AULA HÍBRIDA

Objetivo do Projeto/Ação/Evento: Identificar as vozes no texto.

Descrição do Projeto/Ação/Evento: Aula híbrida: Alunos simultâneos no presencial e no remoto. Realização de leitura compartilhada de texto, e análise dos pronomes encontrados, realizando as devidas classificações.

Data de realização: 10/06/2021

Público Alvo: 7ºB e C

Equipe Organizadora: Leane Borges

Quantidades de Participantes: 60

Impacto nos Resultados Educacionais da Escola: Socialização dos educandos com a docente, momento de leitura e reflexão do uso da Língua Portuguesa.

Parcerias Envolvidas: Coordenação e Professora

Fotos

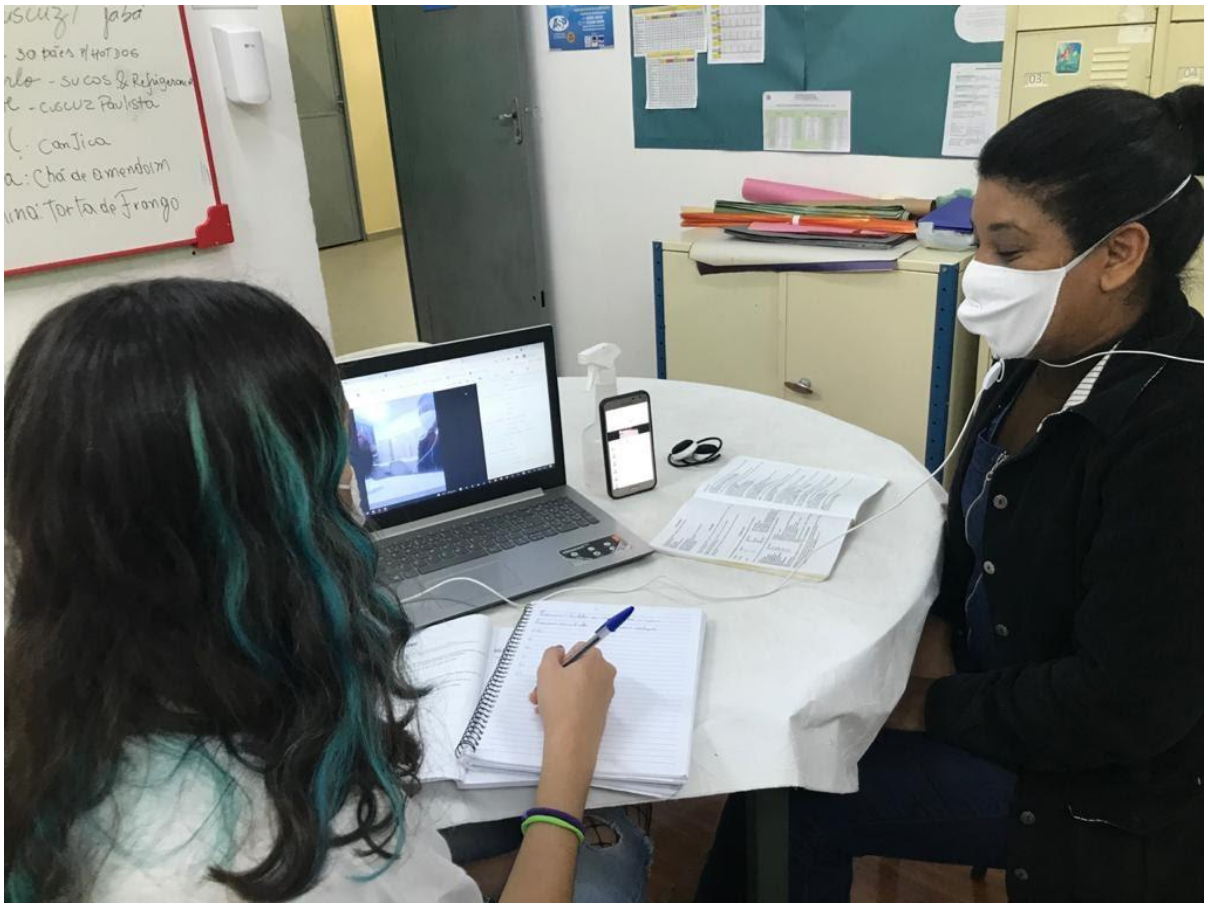

Arquivo recebido em: 22/06/2021 17:18:16