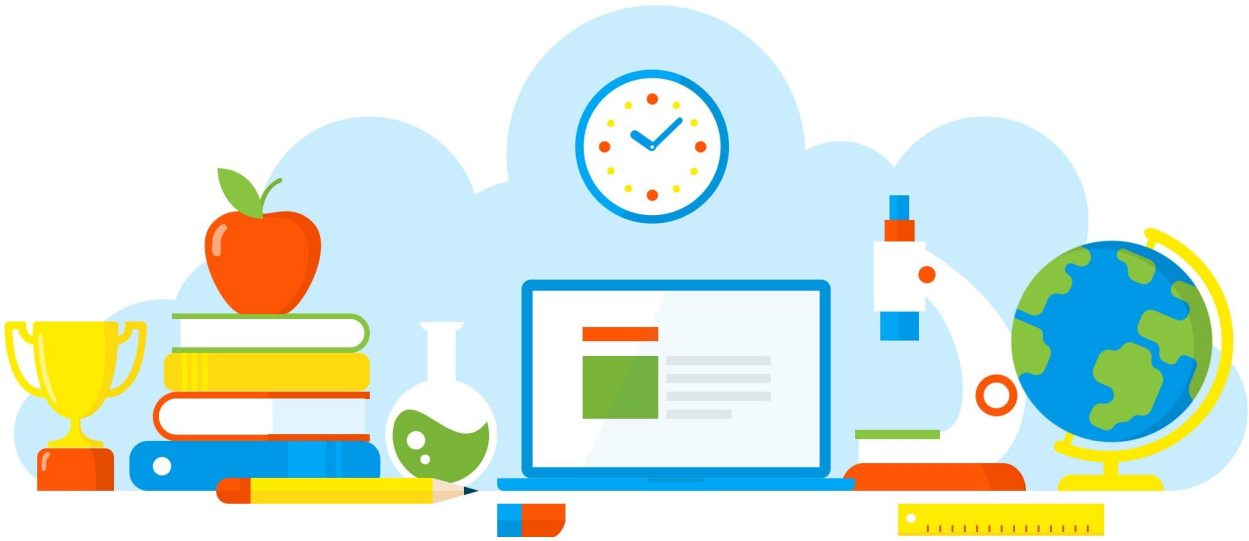

DIVULGAÇÃO DE BOAS PRÁTICAS

Projeto de Leitura

Diretoria de Ensino - Região Osasco
03/05/2021

Rua Geraldo Moran, 271 – Jd. Umuarama – Osasco-SP – CEP: 06030-060
Tel.: 2284-8100 - e-mail deosc@educacao.sp.gov.br

DIVULGAÇÃO DE BOAS PRÁTICAS

Diretor(a): Antonio Paulo Paiato

Nome do Projeto/Ação/Evento: Projeto de Leitura

Objetivo do Projeto/Ação/Evento: Acesso dos alunos em debates sobre o Racismo

Descrição do Projeto/Ação/Evento: Leitura do Livro Irmão Negro

Data de realização: 03/05/2021

Público Alvo: Alunos do Ensino Fundamental II

Equipe Organizadora: Equipe gestora, professores

Quantidades de Participantes: 350

Impacto nos Resultados Educacionais da Escola: Acesso à leitura e discussão de temas sociais

Parcerias Envolvidas: Equipe gestora, professores e alunos

Fotos

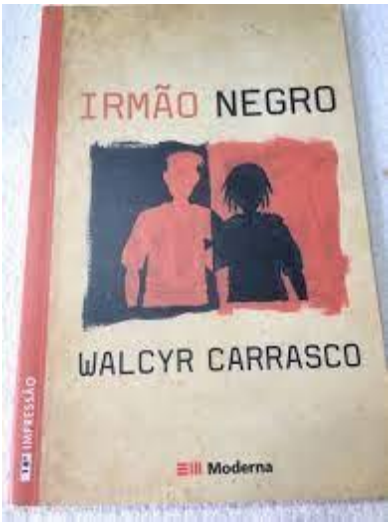

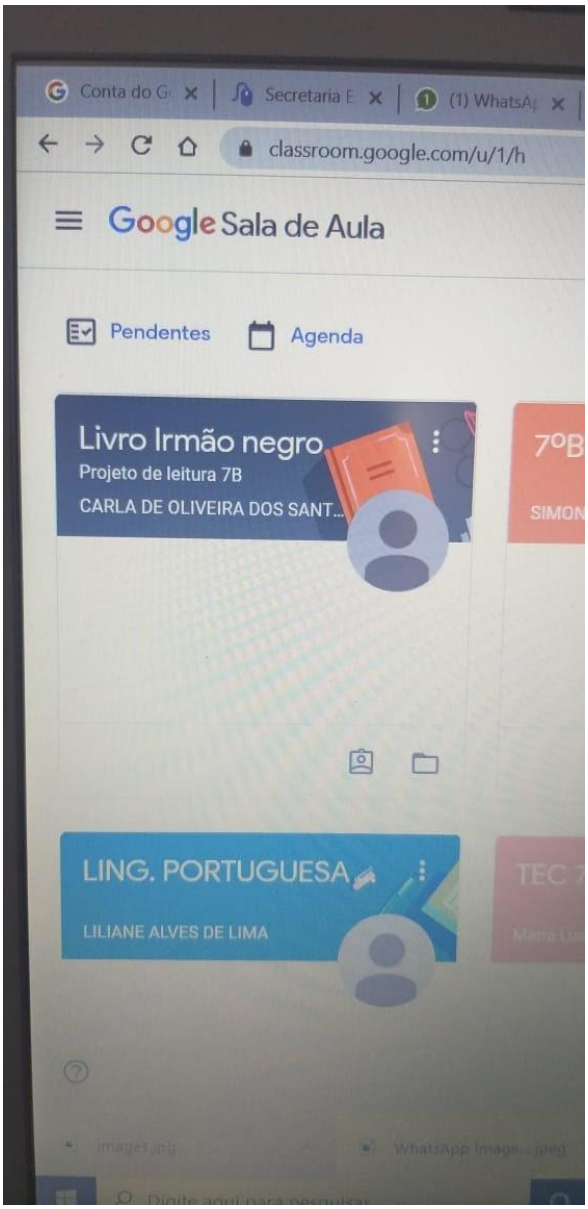

Arquivo recebido em: 15/06/2021 15:23:49