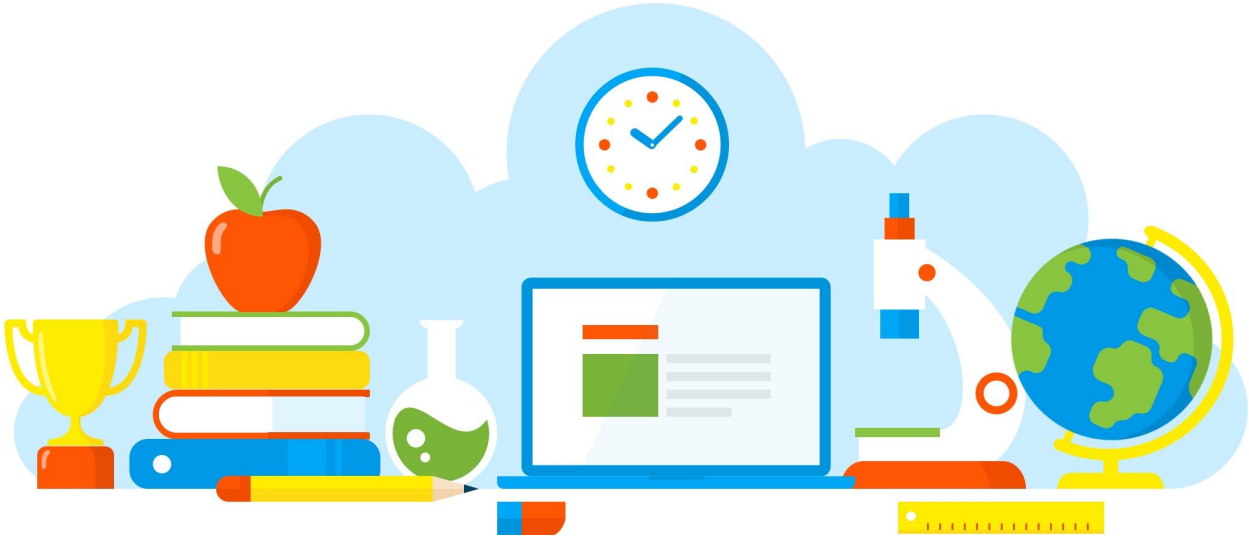

DIVULGAÇÃO DE BOAS PRÁTICAS

PROATEC - Professores de Apoio às Tecnologias: "Formação Docente"

Diretoria de Ensino - Região Osasco

14/06/2021

Rua Geraldo Moran, 271 – Jd. Umuarama – Osasco-SP – CEP: 06030-060
Tel.: 2284-8100 - e-mail deosc@educacao.sp.gov.br

DIVULGAÇÃO DE BOAS PRÁTICAS

Diretor(a): André dos Santos Bachiega

Nome do Projeto/Ação/Evento: PROATEC - Professores de Apoio às Tecnologias: "Formação Docente"

Objetivo do Projeto/Ação/Evento: Proporcionar a formação contínua dos professores em relação aos recursos tecnológicos que estão sendo disponibilizados pela SEDUC.

Descrição do Projeto/Ação/Evento: Organização de formações específicas ao grupo docente em relação aos meios tecnológicos disponíveis na Unidade Escolar, e as plataformas disponibilizadas pela SEDUC para auxiliar nas aulas remotas no contexto da Pandemia.

Data de realização: 14/06/2021

Público Alvo: Docentes

Equipe Organizadora: Equipe Gestora e Professores de Apoio às Tecnologias (PROATEC)

Quantidades de Participantes: 40

Impacto nos Resultados Educacionais da Escola: Formação continuada, proporcionando a ampliação de recursos didáticos para que as aulas sejam cada vez mais significativa aos educandos.

Parcerias Envolvidas: Equipe Gestora e Proatecs.

Fotos

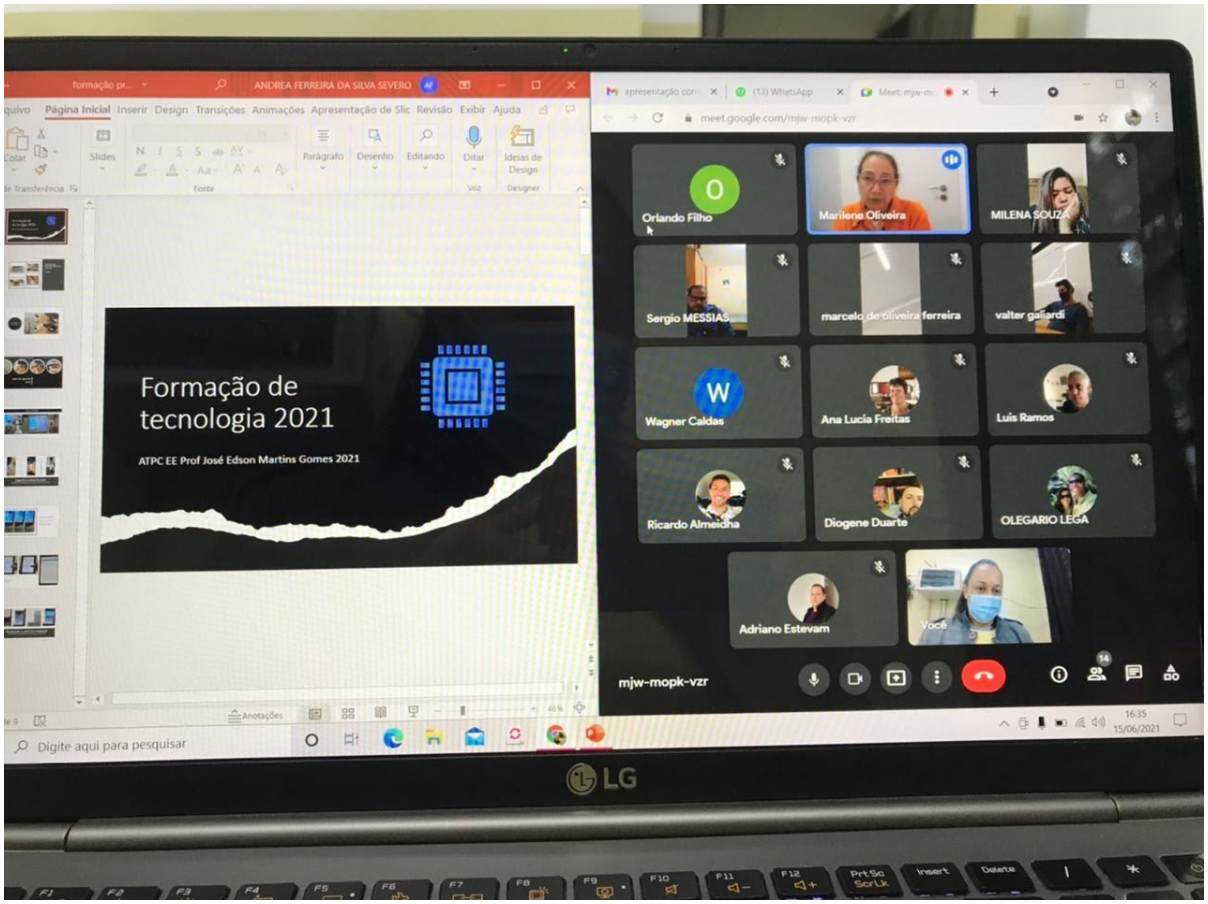

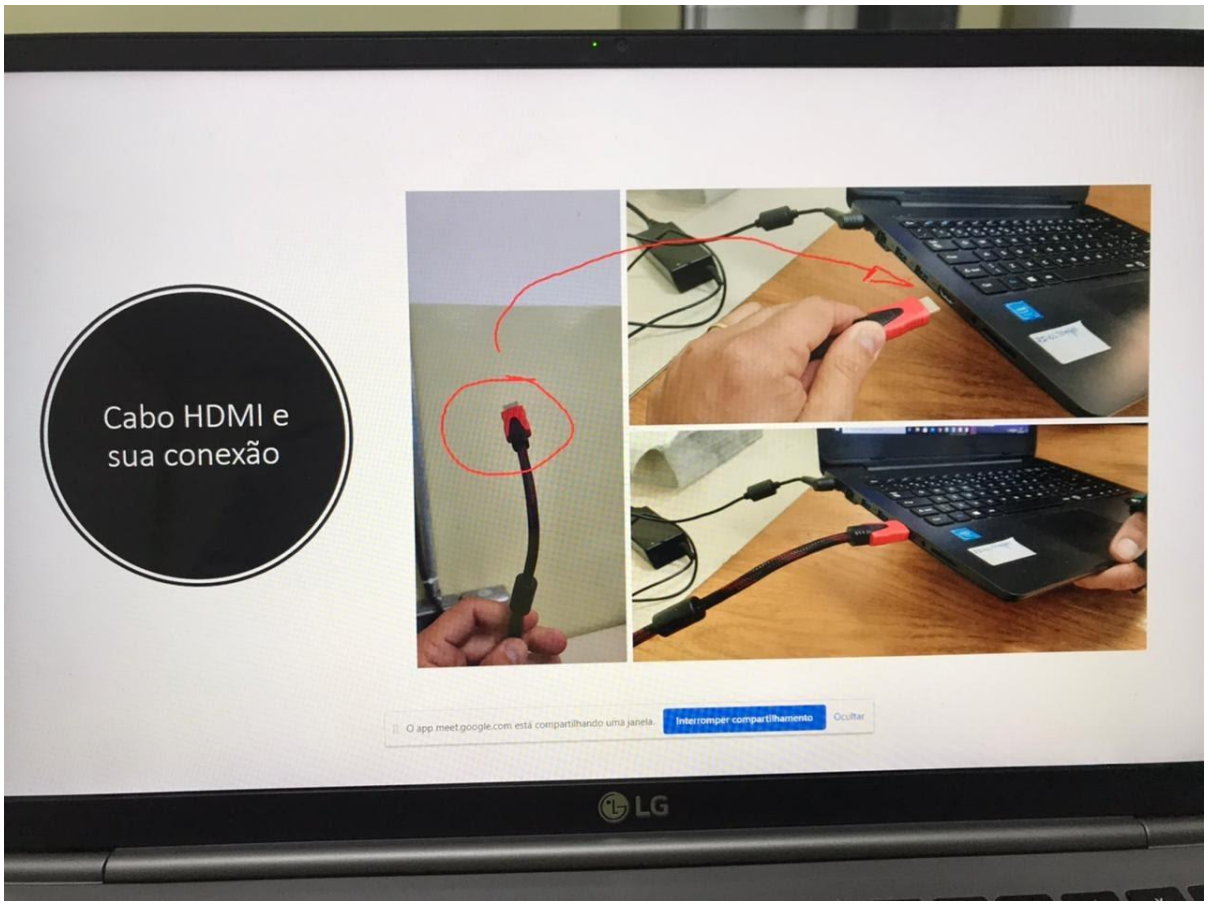
Cabo HDMI e
sua conexão
O app.meet.google.com está compartilhando uma janela.
Interromper compartilhamento
Ocultar
LG

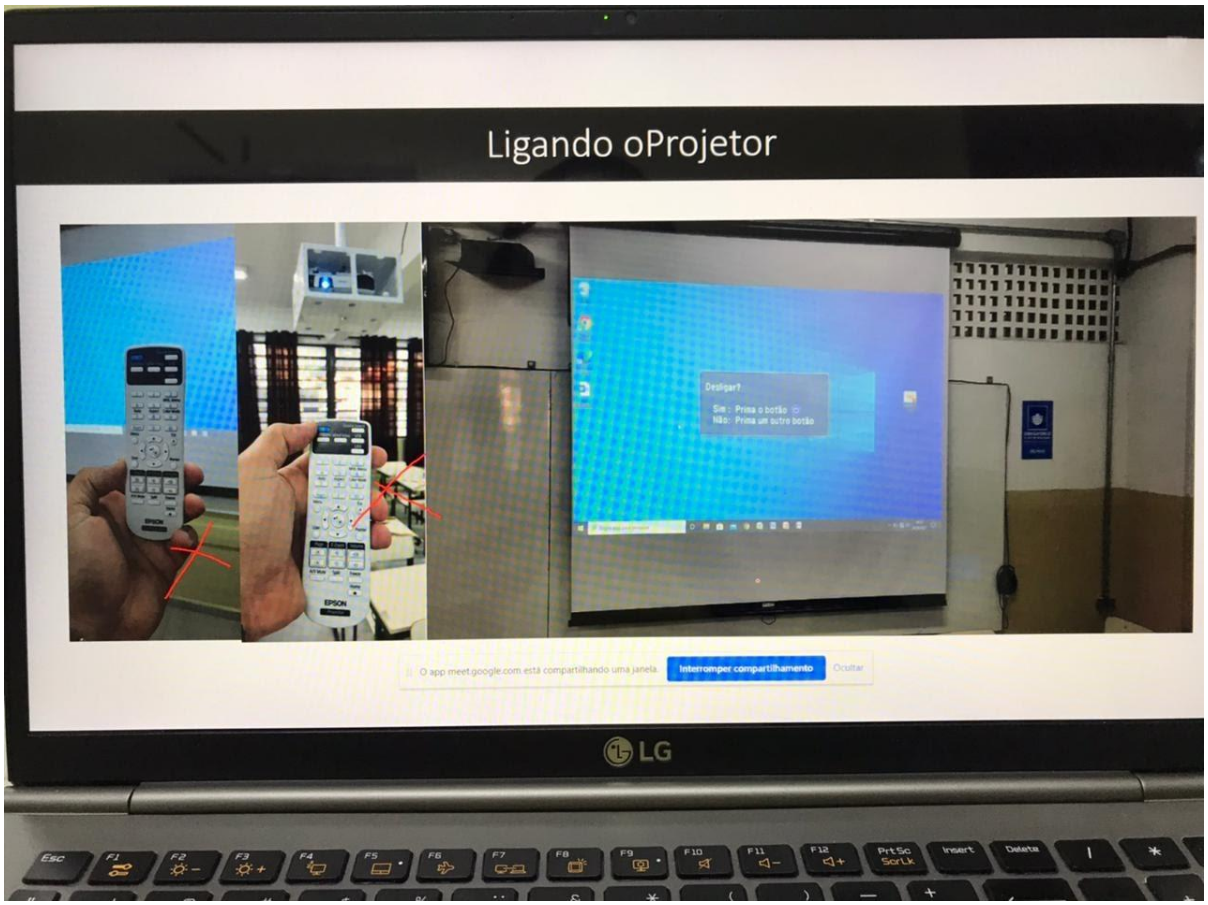

Arquivo recebido em: 18/06/2021 12:45:22