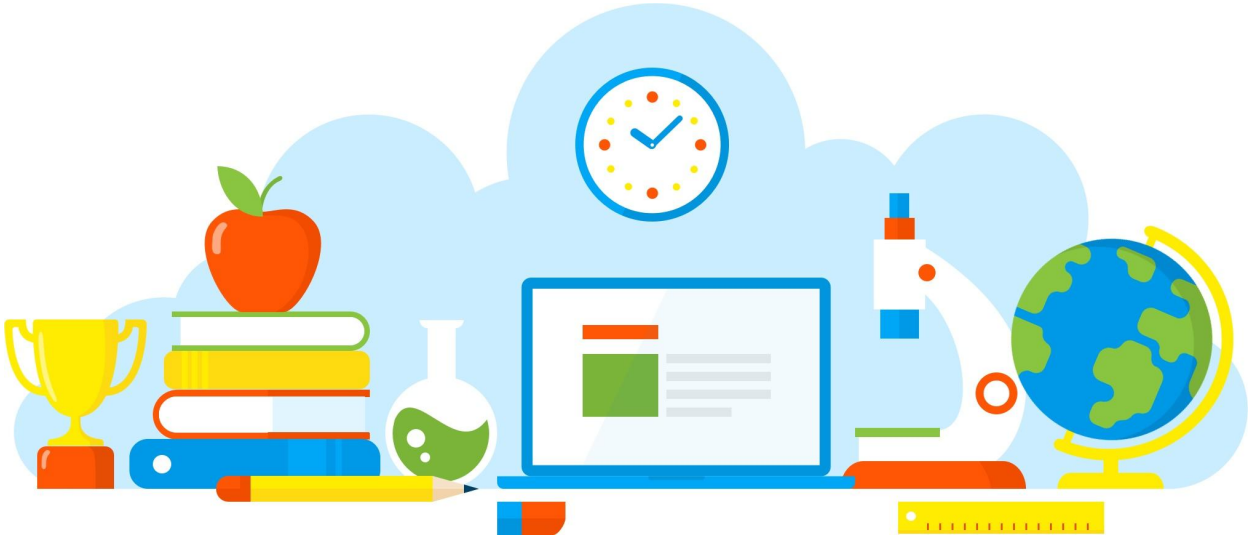

DIVULGAÇÃO DE BOAS PRÁTICAS

Posse Grêmio 2021

Diretoria de Ensino - Região Osasco
17/06/2021

Rua Geraldo Moran, 271 – Jd. Umuarama – Osasco-SP – CEP: 06030-060
Tel.: 2284-8100 - e-mail deosc@educacao.sp.gov.br

DIVULGAÇÃO DE BOAS PRÁTICAS

Diretor(a): Neli Amélia Ramos

Nome do Projeto/Ação/Evento: Posse Grêmio 2021

Objetivo do Projeto/Ação/Evento: Unir e movimentar os estudantes para a discussão de seus direitos e deveres ,debatendo assuntos diversos sobre escola ,comunidade e sociedade.

Descrição do Projeto/Ação/Evento: Apresentar o novo grêmio aos professores e demais alunos ,e desta forma oficializando a sua posse.

Data de realização: 17/06/2021

Público Alvo: Professores, alunos e comunidade geral

Equipe Organizadora: Grupo Gestor , Coordenador Domingos , alunos

Quantidades de Participantes: 30

Impacto nos Resultados Educacionais da Escola: O grêmio é a oportunidade do estudante ter voz ativa na escola, apresentando idéias ,sugestões e críticas.

Parcerias Envolvidas:

Fotos

E.E.Prof. Oguiomar Rugerri
"GRÊMIO"
Resilience

Arquivo recebido em: 24/06/2021 13:08:53