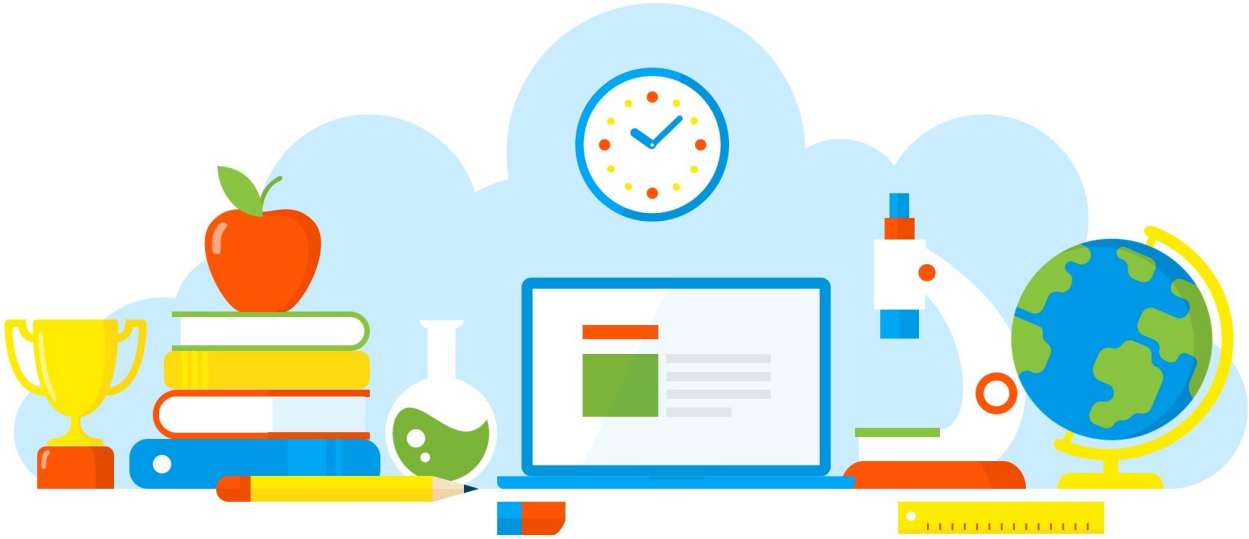

DIVULGAÇÃO DE BOAS PRÁTICAS

Planejamento Sequencial dos Encontros do Psicologia Viva

Diretoria de Ensino - Região Osasco
21/06/2021

Rua Geraldo Moran, 271 – Jd. Umuarama – Osasco-SP – CEP: 06030-060
Tel.: 2284-8100 - e-mail deosc@educacao.sp.gov.br

DIVULGAÇÃO DE BOAS PRÁTICAS

Diretor(a): André dos Santos Bachiega

Nome do Projeto/Ação/Evento: Planejamento Sequencial dos Encontros do Psicologia Viva

Objetivo do Projeto/Ação/Evento: Sistematizar os Encontros com os Psicólogos da "Psicologia Viva"

Descrição do Projeto/Ação/Evento: Proporcionar a criação de uma rotina de encontros com a comunidade escolar, contribuindo para a melhoria de convivência e de aprendizagem dos educandos. Ampliar a escuta ativa com o auxílio de um profissional especializado.

Data de realização: 21/06/2021

Público Alvo: Toda a Comunidade Escolar

Equipe Organizadora: Gestão Escolar

Quantidades de Participantes: 50

Impacto nos Resultados Educacionais da Escola: Com o apoio na saúde emocional dos profissionais da educação, educando e pais/responsáveis espera-se impactos positivos diretamente no avanço da aprendizagem dos estudantes

Parcerias Envolvidas: Psicologia Viva

Fotos

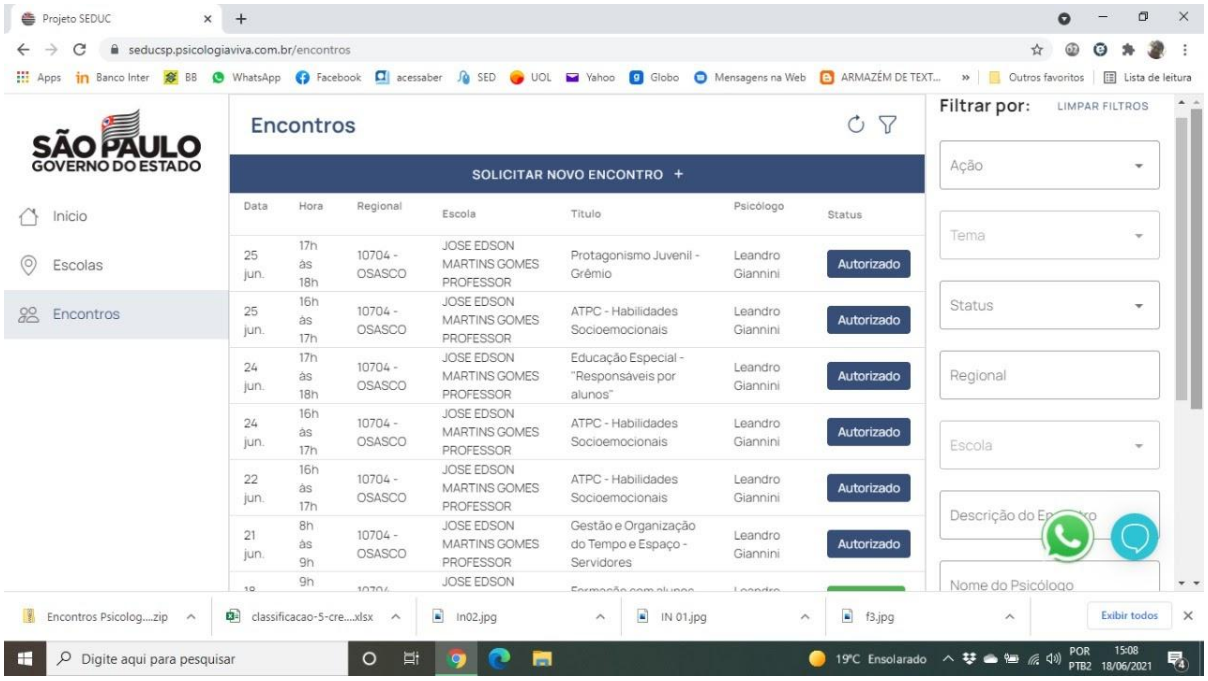

SECRETARIA DE ESTADO DA EDUCAÇÃO
E.E. PROF. JOSE EDSON MARTINS GOMES
Rua Theda Figueiredo Rega, S/N- Jd. Elvira, TEL. (11) 3599-1338 – Osasco – CEP 06243-020
E- mail: e925421a@educacao .sp.gov.br

Cronograma – Agendamentos de Encontros / "Psicologia Viva"

Psicólogo: Leandro Giannini

Semana de: 21/06/2021 à 25/06/2021

Data	Horário	Público-Alvo	Responsáveis
21/06/2021 Segunda-Feira	08h às 09h	AOE – GOE – Limpeza e Cuidador	Fabiana e Simone
22/06/2021 Terça-Feira	16h às 17h	Professores de Humanas	Adilina, Andréa e Ronaldo
24/06/2021 Quinta-Feira	16h às 17h	Professores de Matemática e Ciências da Natureza	Adilina, Andréa e Ronaldo
24/06/2021 Quinta-Feira	17h às 18h	Pais/ Responsáveis pelos alunos público-alvo da Educação Especial	Adilina, Andréa e Olegário
25/06/2021 Sexta-Feira	16h às 17h	Professores de Códigos e Linguagem	Adilina, Andréa e Ronaldo
25/06/2021 Sexta-Feira	17h às 18h	Grêmio Estudantil	Fabiana, Simone e Olegário

18/06/2021

André Bachiega
(Diretor de Escola)

Arquivo recebido em: 18/06/2021 15:26:38