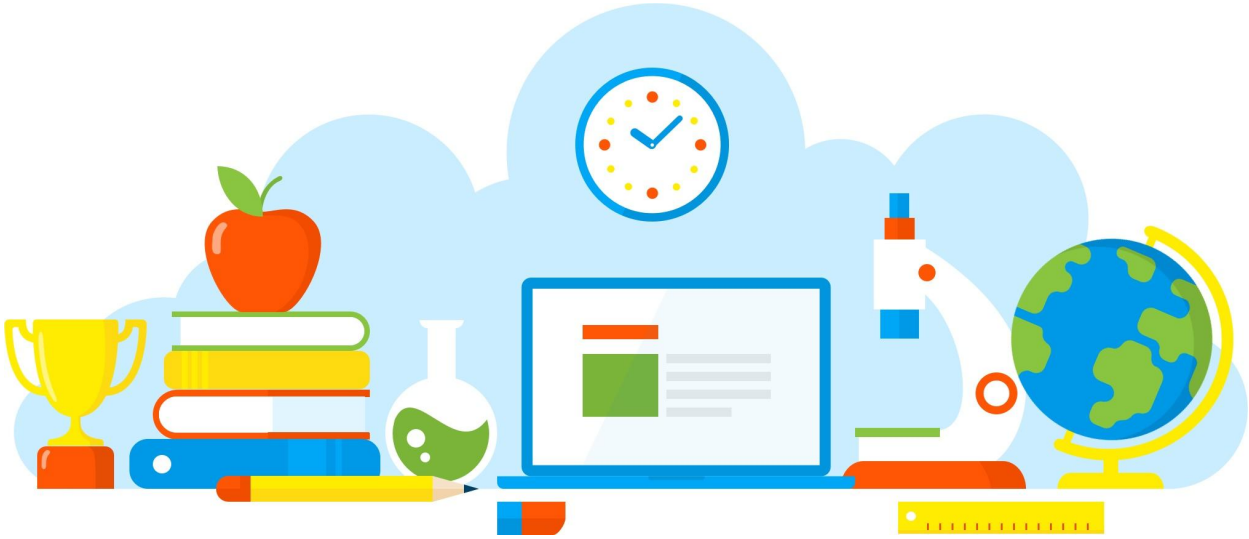

DIVULGAÇÃO DE BOAS PRÁTICAS

Planejamento - 2021

Diretoria de Ensino - Região Osasco
01/02/2021

Rua Geraldo Moran, 271 – Jd. Umuarama – Osasco-SP – CEP: 06030-060
Tel.: 2284-8100 - e-mail deosc@educacao.sp.gov.br

DIVULGAÇÃO DE BOAS PRÁTICAS

Diretor(a): Rosana Carla Vinholi Correa

Nome do Projeto/Ação/Evento: Planejamento - 2021

Objetivo do Projeto/Ação/Evento: O planejamento norteia as atividades a serem desenvolvidas na escola, definindo prioridades, metas, normas, currículos, recursos, entre outros itens. Mais que um documento, é um compromisso de toda a comunidade escolar com os objetivos da escola para serem desenvolvidos ao longo do ano letivo. É importante para garantir a aplicação das diretrizes nacionais e locais na construção dos currículos e na realidade escolar; avalia de que forma o Projeto Político Pedagógico está sendo aplicado no dia a dia da escola e se existe algum ponto que precisa ser revisto; planejar, organizar e facilitar a rotina dos professores e outros funcionários da escola; Elaborar os currículos e o calendário escolar; definir papéis claros, objetivos atingíveis e pontos de feedback para toda a equipe escolar. Todas essas ações articuladas com modelo pedagógico das escolas de ensino integral.

Descrição do Projeto/Ação/Evento: No planejamento apontou-se a ponderação para ações plausíveis resultantes de conclusões reais advindas de um comparativo entre o que fora produzido e, especificamente neste ano pandêmico, quais foram às competências e habilidades alcançadas e com que qualidade, o corpo docente recebeu uma pasta contendo todos os ppts do Programa Ensino Integral, após a apresentação do Plano de Ação, foram orientados a fazerem uma analise dos resultados do ano anterior e darem início ao programa de ação e os demais instrumentos de gestão inseridos no programa de ensino integral.

Data de realização: 01/02/2021

Público Alvo: Corpo docente e equipe gestora.

Equipe Organizadora: Equipe Gestora.

Quantidades de Participantes: 32

Impacto nos Resultados Educacionais da Escola: Fazer um levantamento minucioso de todo o aproveitamento dos alunos, tendo-se muito cuidado para não se misturar com nenhum tipo de Avaliação Quantitativa,

pois sabemos que, principalmente neste momento conturbado no qual estamos, mensurar torna-se algo perigoso e ineficaz. O currículo adotado deverá ser o norteador deste trabalho, mas não apenas no sentido de quadros curriculares a serem cumpridos, e sim, lutando-se para a maior realização da qual ele é capaz de proporcionar: tornar os sujeitos-alunos transformadores de si mesmos e de suas próprias realidades. Objetivos deverão ser traçados e transformados em Planos de Ações. A tarefa será árdua e desafiadora: Recuperar Habilidades e Competências não atingidas de TODOS os alunos, manter uma formação docente atual, enriquecedora e que nutra nossos professores diariamente, sempre cuidando para seu bem-estar.

Parcerias Envolvidas: Corpo docente e equipe gestora.

Fotos

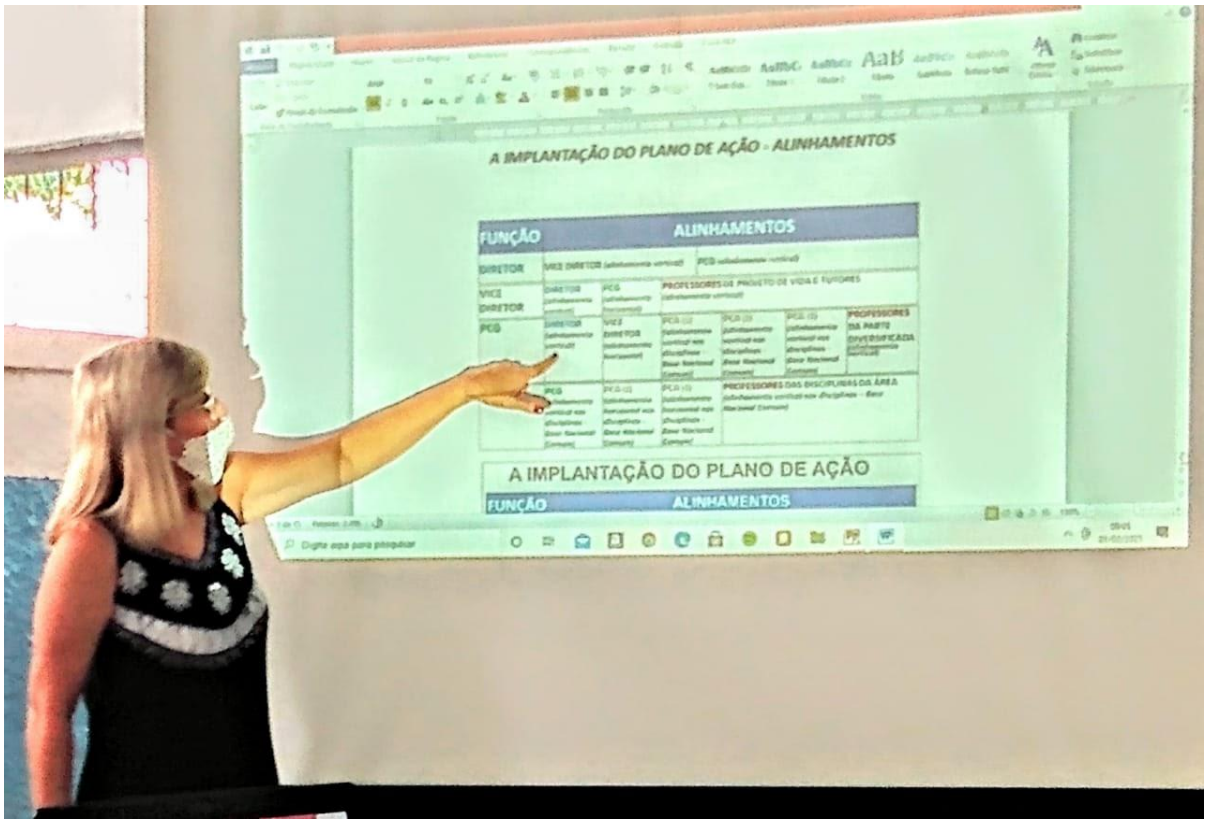
A IMPLANTAÇÃO DO PLANO DE AÇÃO - ALINHAMENTOS
FUNÇÃO
ALINHAMENTOS
DIRETOR
VICE DIRETOR
PCG
A IMPLANTAÇÃO DO PLANO DE AÇÃO
FUNÇÃO
ALINHAMENTOS

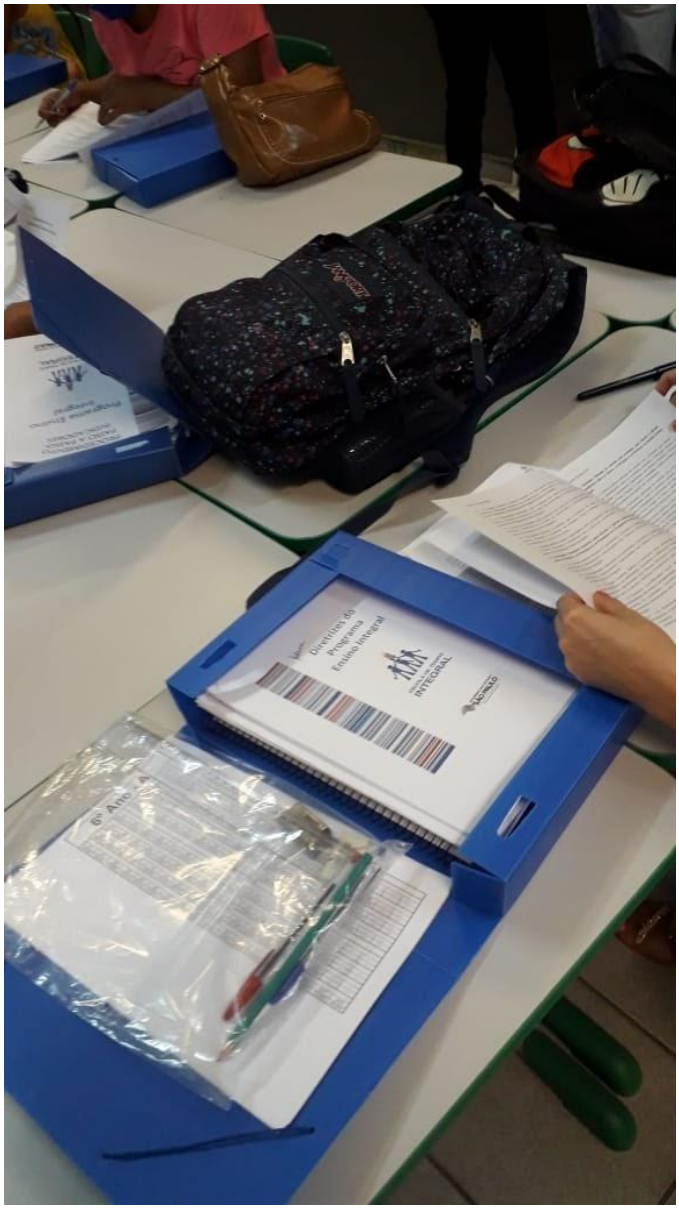

Rua Geraldo Moran, 271 – Jd. Umuarama – Osasco-SP – CEP: 06030-060
Tel.: 2284-8100 - e-mail deosc@educacao.sp.gov.br

Arquivo recebido em: 20/06/2021 14:30:53