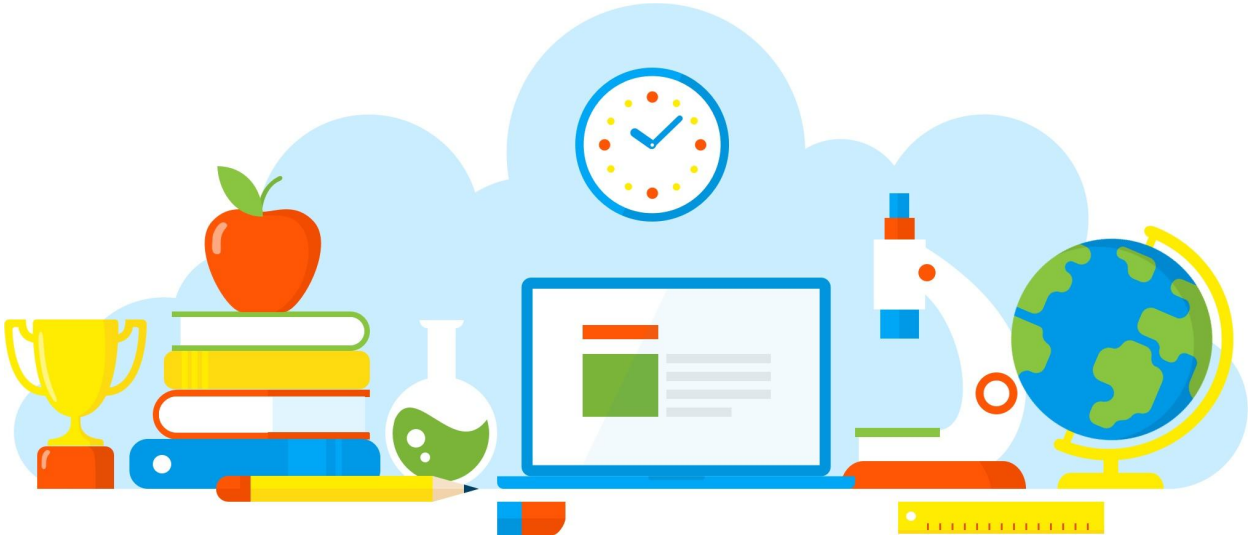

DIVULGAÇÃO DE BOAS PRÁTICAS

MOVIMENTO DA DANÇA - AULA HÍBRIDA

Diretoria de Ensino - Região Osasco
08/06/2021

Rua Geraldo Moran, 271 – Jd. Umuarama – Osasco-SP – CEP: 06030-060
Tel.: 2284-8100 - e-mail deosc@educacao.sp.gov.br

DIVULGAÇÃO DE BOAS PRÁTICAS

Diretor(a): André dos Santos Bachiega

Nome do Projeto/Ação/Evento: MOVIMENTO DA DANÇA - AULA HÍBRIDA

Objetivo do Projeto/Ação/Evento: Conhecer e experimentar ações corporais baseados nos fatores do movimento.

Descrição do Projeto/Ação/Evento: Aula reflexiva, no modo híbrido com a participação simultânea dos alunos no presencial e no remoto. Interação entre docente e discentes. Utilização do material pedagógico disponibilizado pela SEDUC.

Data de realização: 08/06/2021

Público Alvo: Alunos do 8º Ano do EF

Equipe Organizadora: Professora Alceni Carvalho (Arte)

Quantidades de Participantes: 120

Impacto nos Resultados Educacionais da Escola: Ampliação cultural em relação ao movimento da dança, verificando a importância dos movimentos para a sintonia da dança. Socialização dos alunos remoto e presencial com a professora.

Parcerias Envolvidas: Equipe de Coodenação e Docente.

Fotos

Matemática

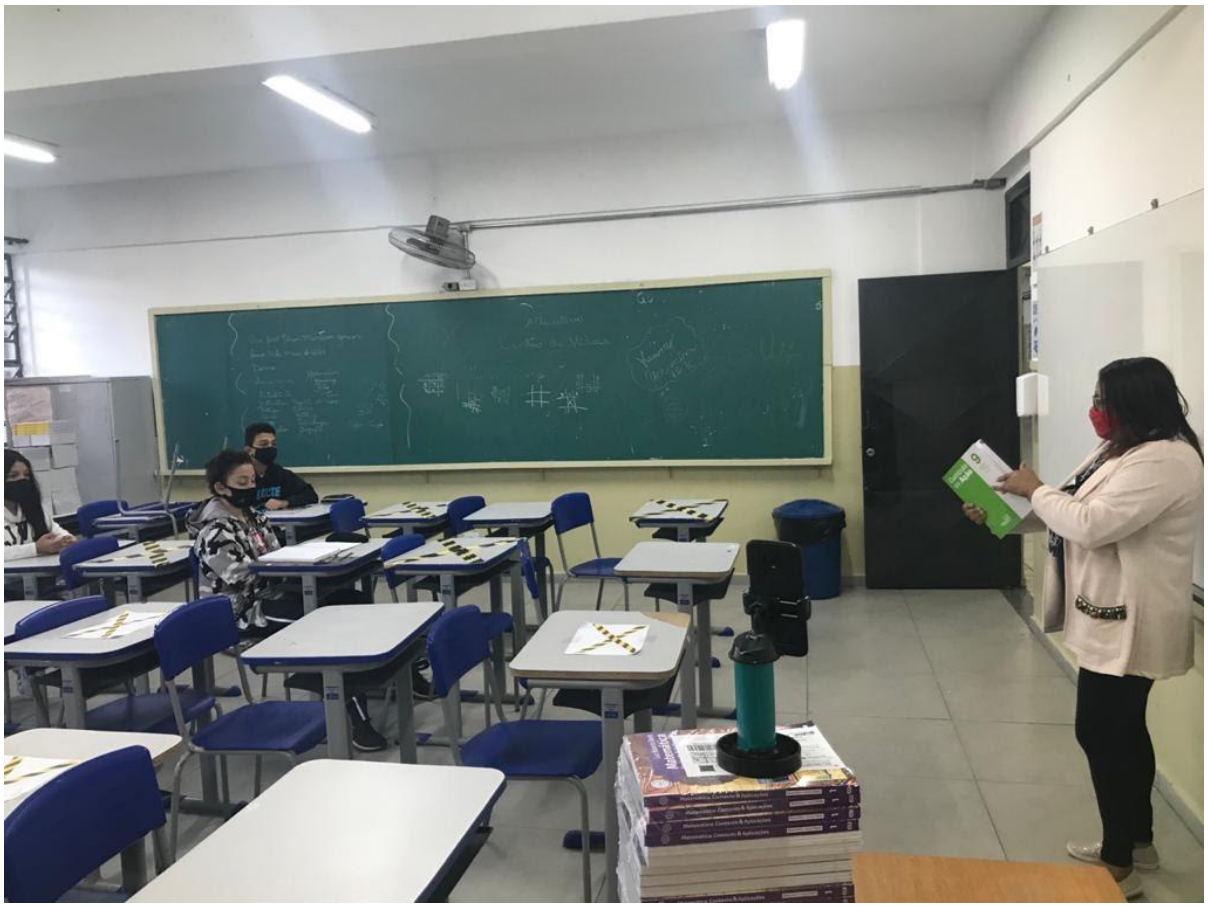

Arquivo recebido em: 22/06/2021 17:03:59