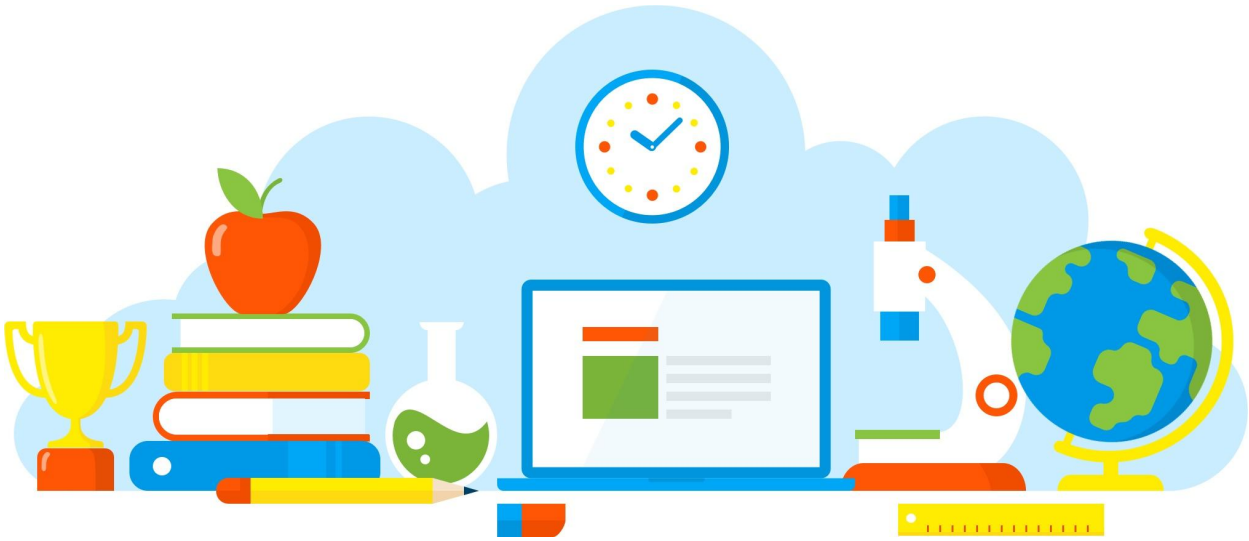

DIVULGAÇÃO DE BOAS PRÁTICAS

Leitura

Diretoria de Ensino - Região Osasco
08/06/2021

Rua Geraldo Moran, 271 – Jd. Umuarama – Osasco-SP – CEP: 06030-060
Tel.: 2284-8100 - e-mail deosc@educacao.sp.gov.br

DIVULGAÇÃO DE BOAS PRÁTICAS

Diretor(a): Rita Marina Lapenta Janzantti

Nome do Projeto/Ação/Evento: Leitura

Objetivo do Projeto/Ação/Evento: Despertar o prazer da leitura e aguçar o potencial cognitivo e criativo do aluno.

Descrição do Projeto/Ação/Evento: Iniciar o dia da leitura na escola ,através de algumas ações de motivação sobre a importância da leitura .O cronograma para o dia da leitura é pré -definido pela equipe pedagógica e repassando aos alunos e professores ,ocorrendo semanalmente . Ao mesmo tempo, os professores poderão oferecer aos alunos .gêneros de leitura variados :poesia ,contos, literatura infanto- juvenil, histórias em quadrinhos etc.

Data de realização: 08/06/2021

Público Alvo: 12

Equipe Organizadora: Ana Maria Calisto Língua portuguesa 6anos.

Quantidades de Participantes: 12

Impacto nos Resultados Educacionais da Escola: sim

Parcerias Envolvidas:

Fotos

Arquivo recebido em: 18/06/2021 22:15:27