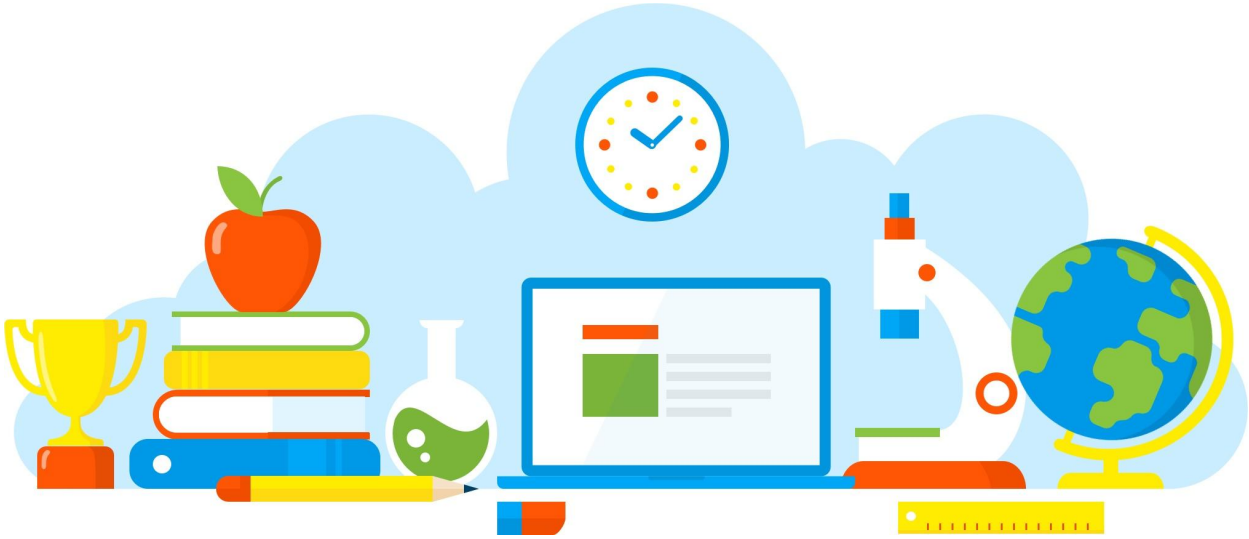

DIVULGAÇÃO DE BOAS PRÁTICAS

Grêmio em ação - Festa Junina

Diretoria de Ensino - Região Osasco
01/06/2021

Rua Geraldo Moran, 271 – Jd. Umuarama – Osasco-SP – CEP: 06030-060
Tel.: 2284-8100 - e-mail deosc@educacao.sp.gov.br

DIVULGAÇÃO DE BOAS PRÁTICAS

Diretor(a): Marinalva de Oliveira

Nome do Projeto/Ação/Evento: Grêmio em ação - Festa Junina

Objetivo do Projeto/Ação/Evento: Decoração da escola e organização

Descrição do Projeto/Ação/Evento: Com auxilio professora de arte e dos coordenadores do Grêmio, foi realizada a decoração da escola.

Data de realização: 01/06/2021

Público Alvo: Alunos, e professores

Equipe Organizadora: Professores (Claudia, Marina, Gledson, André, Adeilton, Vitória), Vice-diretora/Profa.Coordenadora do Grêmio e alunos do Grêmio

Quantidades de Participantes: 16

Impacto nos Resultados Educacionais da Escola: Os eventos escolares permitem que os alunos se aproximem da instituição de ensino, conheçam o seu trabalho e se envolvam estimula a criatividade, sociabilização e organização. É fundamental para que as crianças e os adolescentes tenham um processo de aprendizagem mais positivo e saudável.

Parcerias Envolvidas:

Fotos

Grêmio em ação

Organização da escola – Festa Junina

Arquivo recebido em: 04/06/2021 11:47:51