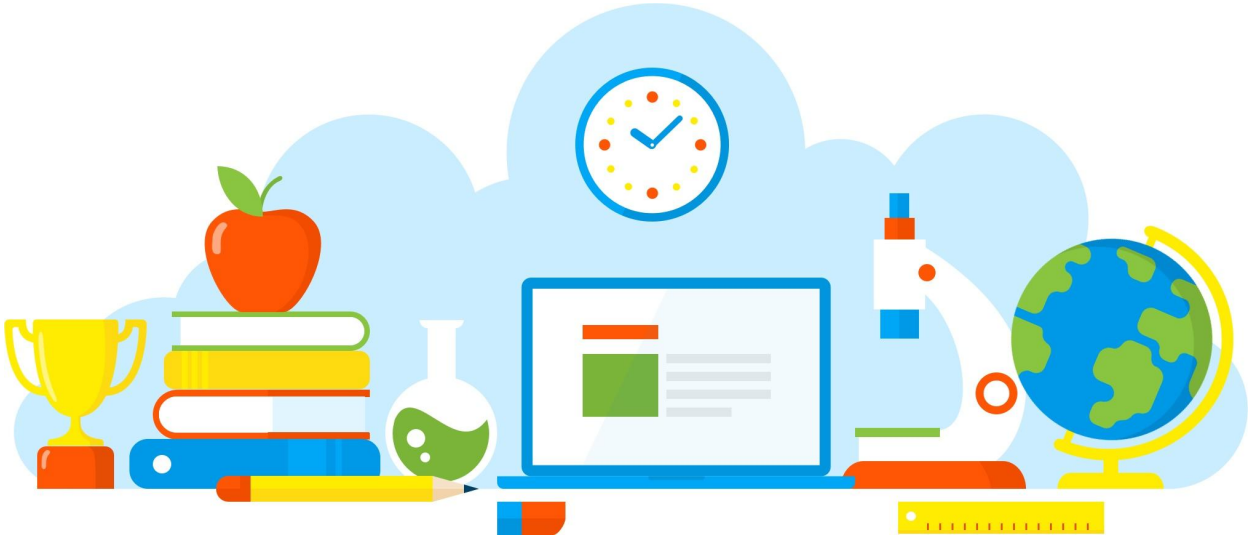

DIVULGAÇÃO DE BOAS PRÁTICAS

Exposição Leonardo da Vinci – 500 anos de um gênio em versão digital.

Diretoria de Ensino - Região Osasco
28/05/2021

Rua Geraldo Moran, 271 – Jd. Umuarama – Osasco-SP – CEP: 06030-060
Tel.: 2284-8100 - e-mail deosc@educacao.sp.gov.br

DIVULGAÇÃO DE BOAS PRÁTICAS

Diretor(a): Rita Marina Lapenta Janzantti

Nome do Projeto/Ação/Evento: Exposição Leonardo da Vinci – 500 anos de um gênio em versão digital.

Objetivo do Projeto/Ação/Evento: O MIS Experience (nova unidade do Museu da Imagem e do Som) evento que objetivou levar seus alunos para uma viagem, sem sair de casa, à exposição Leonardo da Vinci – 500 anos de um gênio em versão digital. Concebida pela Grande Exhibitions, a exposição com sucesso de público é considerada a investigação mais completa e detalhada sobre o trabalho de Leonardo da Vinci a itinerar pelo mundo e apresenta 18 áreas temáticas que contam a trajetória do grande gênio renascentista.

Descrição do Projeto/Ação/Evento: No ambiente online, será possível passear por todas as áreas da exposição, incluindo a sala imersiva Sensory4™, com imagens em 360 graus. Uma imersão completa com experiências em realidade aumentada de objetos expostos no espaço físico com acesso a uma série de vídeos com conteúdos que revelam aspectos curiosos

do artista renascentista. Os participantes descobriram detalhes das obras expostas com auxílio de um audioguia.

Data de realização: 28/05/2021

Público Alvo: Alunos e Professores

Equipe Organizadora: Coordenação

Quantidades de Participantes: 41

Impacto nos Resultados Educacionais da Escola: Possibilitou ao educando identificar e manipular diferentes tecnologias e recursos digitais para acessar, apreciar, produzir, registrar e compartilhar práticas e repertórios artísticos, de modo reflexivo, ético e responsável.
A versão digital da exposição tem como destaque a seção de maior sucesso da exposição, “Segredos de Mona Lisa”, apresentando uma análise científica da pintura mais famosa do mundo realizada no Museu do Louvre por Pascal Cotte, renomado engenheiro, pesquisador e fotógrafo de obras de arte.
Durante a apresentação audioguia sugeriu para que os alunos fizessem sua própria versão da Monalisa.

Vide última foto da Aluna Mirella Cordeiro da Silva 9ºanoC - refazendo a sua versão da Monalisa.

Parcerias Envolvidas: Criada em parceria com Museo Leonardo da Vinci, em Roma.
Parceria: Tv Cultura.
Realização: Governo do Estado de São Paulo, Secretaria Especial da Cultura, Ministério da Cidadania, Pátria Amada Brasil.

Fotos

Arquivo recebido em: 25/06/2021 13:48:00