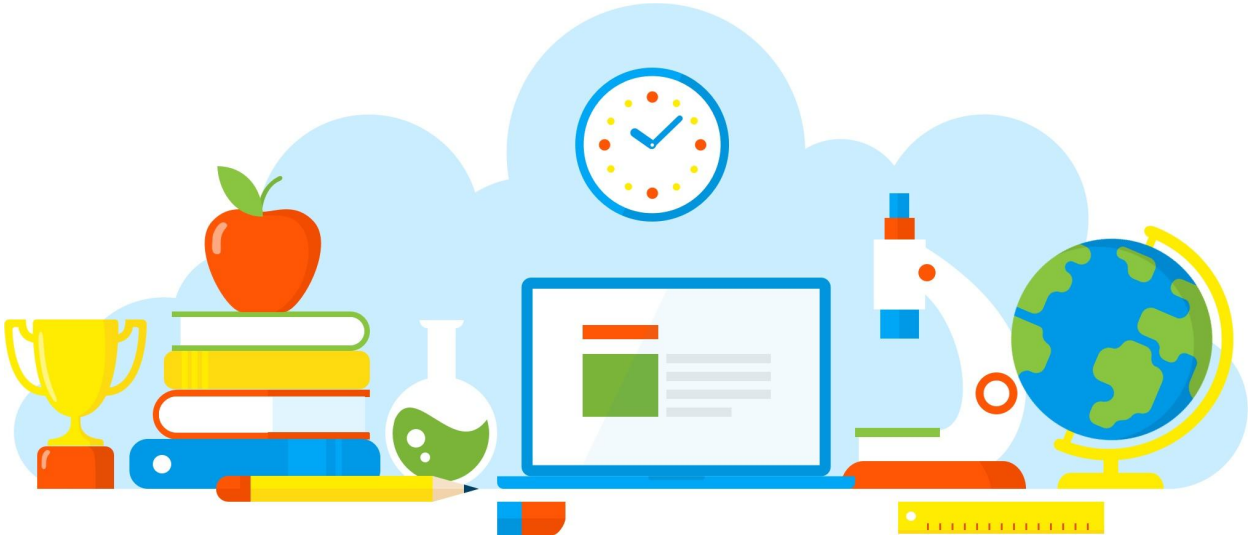

DIVULGAÇÃO DE BOAS PRÁTICAS

ENSINO HÍBRIDO '"ESPORTE E MÍDIA"

Diretoria de Ensino - Região Osasco
24/06/2021

Rua Geraldo Moran, 271 – Jd. Umuarama – Osasco-SP – CEP: 06030-060
Tel.: 2284-8100 - e-mail deosc@educacao.sp.gov.br

DIVULGAÇÃO DE BOAS PRÁTICAS

Diretor(a): Neli Amélia Ramos

Nome do Projeto/Ação/Evento: ENSINO HÍBRIDO '"ESPORTE E MÍDIA"

Objetivo do Projeto/Ação/Evento: Compreender a popularidade do esporte no Brasil e no mundo.
Identificar a relação da mídia com os esportes.
Compreender a influência dos esportes e da mídia na sociedade.

Descrição do Projeto/Ação/Evento: Promover o conhecimento do esporte no Brasil e no mundo.

Data de realização: 24/06/2021

Público Alvo: Alunos da escola .

Equipe Organizadora: Proatec Eduardo Bento , professora Fabiana (ed.Fis)e grupo gestor

Quantidades de Participantes: 35

Impacto nos Resultados Educacionais da Escola: Atingir os conteúdos do "Currículo em Ação" 1ºAno Ensino Médio ,Caderno do Aluno ,Volume2.

Parcerias Envolvidas:

Fotos

EDUCAÇÃO
FÍSICA
PROF.
FABIANA FONSECA

Arquivo recebido em: 24/06/2021 17:37:34