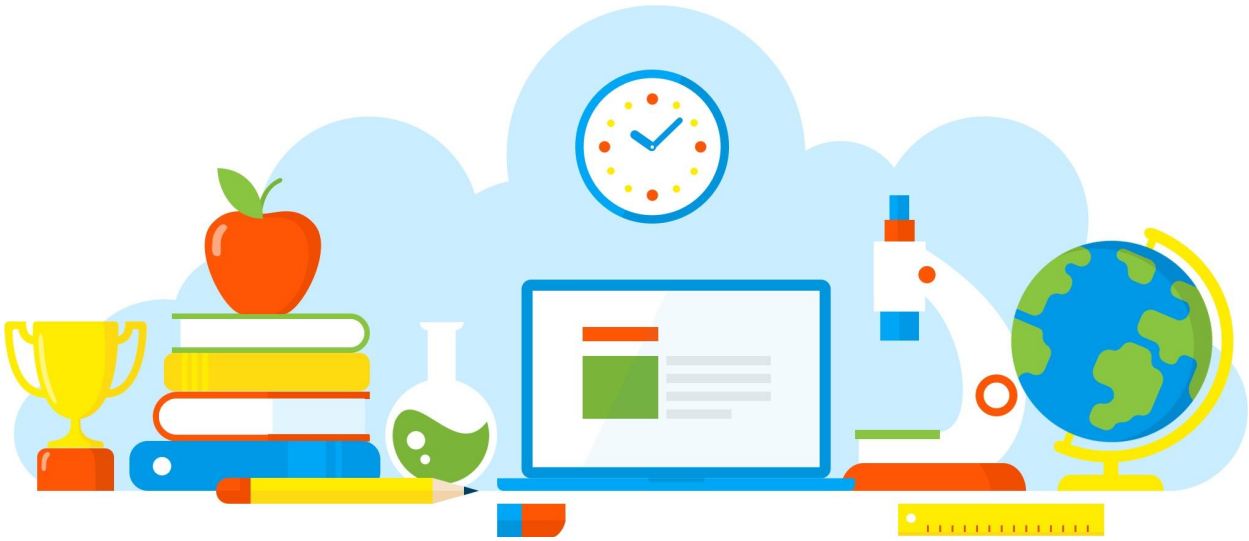

DIVULGAÇÃO DE BOAS PRÁTICAS

Ensino Híbrido

Diretoria de Ensino - Região Osasco
11/06/2021

Rua Geraldo Moran, 271 – Jd. Umuarama – Osasco-SP – CEP: 06030-060
Tel.: 2284-8100 - e-mail deosc@educacao.sp.gov.br

DIVULGAÇÃO DE BOAS PRÁTICAS

Diretor(a): Neli Amelia Ramos

Nome do Projeto/Ação/Evento: Ensino Híbrido

Objetivo do Projeto/Ação/Evento: Trabalhar as aulas remotas ,através das ferramentas disponíveis ,no horário que o estudante esta matriculado.
Com o objetivo neste momento pandêmico interagir com o aluno que estão afastados por vários motivos.

Descrição do Projeto/Ação/Evento: Os alunos serão informados 48 horas pelos canais de comunicação da escola que acontecerá aula hibrída.

Data de realização: 11/06/2021

Público Alvo: Alunos da escola .

Equipe Organizadora: Grupo Gestor e professores.

Quantidades de Participantes: 30

Impacto nos Resultados Educacionais da Escola: Os estudantes possam aprender em tempo e locais variados,e consequentemente ter um ótimo aproveitamento em avaliações (AAP,ADE) e outras.

Parcerias Envolvidas: Professores ,PROATEC

Fotos

GRAVANDO
RENATA MAINO está apresentando
Anote sua resposta no seu caderno
Exercício 2
Durante a aula de Biologia, um aluno que faltou na aula anterior, perguntou a você como é possível diferenciar as células de bactérias, vegetais e animais. Qual será a sua resposta? Lembre-se que o colega deve compreendê-la.
Seres eucariontes
animais
vegetais superiores
Membrana Plasmática
Parede Celular
Complexo de Golgi
Centríolos
Ribossomos
Cromatina
Plastos
Carioteca
Mitocôndrias
ROSSANA LEA...
Natália Da Silva ...
Bruno Vinicius
Beatriz C Araujo
Mirian Carla Ga...
Eduardo Bento
RENATA MAINO
Mais 7 pessoas
Você
10:22 | qkm-tpin-hxu
LG

Arquivo recebido em: 18/06/2021 17:10:10