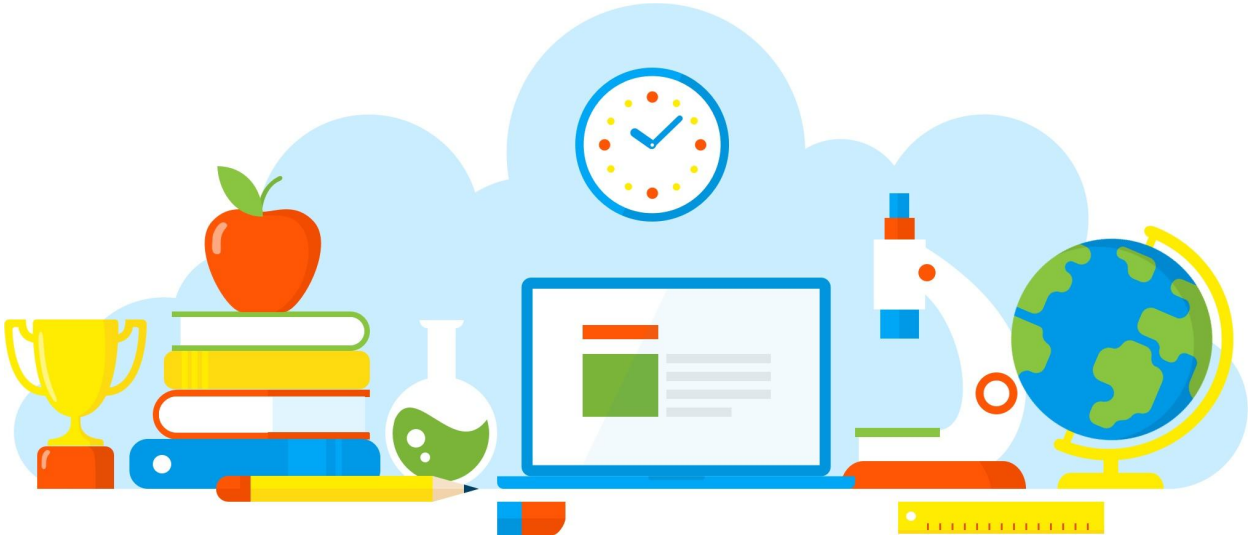

DIVULGAÇÃO DE BOAS PRÁTICAS

Encontro entre Psícologa do "Psicologia Viva" e Pais/Responsáveis por alunos público alvo da Educação Especial.

Diretoria de Ensino - Região Osasco
27/05/2021

Rua Geraldo Moran, 271 – Jd. Umuarama – Osasco-SP – CEP: 06030-060
Tel.: 2284-8100 - e-mail deosc@educacao.sp.gov.br

DIVULGAÇÃO DE BOAS PRÁTICAS

Diretor(a): André dos Santos Bachiega

Nome do Projeto/Ação/Evento: Encontro entre Psícologa do "Psicologia Viva" e Pais/Responsáveis por alunos público alvo da Educação Especial.

Objetivo do Projeto/Ação/Evento: Proporcionar aos pais/responsáveis dos alunos público alvo da Educação Especial momento de reflexão, escuta e orientações sobre os desafios constantes do cotidiano.

Descrição do Projeto/Ação/Evento: Educação Especial - Orientação na busca de diagnóstico e encaminhamentos (famílias)

Data de realização: 27/05/2021

Público Alvo: Responsáveis pelos alunos da Educação Especial

Equipe Organizadora: Gestão Escolar

Quantidades de Participantes: 10

Impacto nos Resultados Educacionais da Escola: Processo de escuta para aprimoramento do atendimento dos educando, observando suas necessidades. Conversa com um grupo de mães sobre a relação dessas crianças com a escola/ professores.

Parcerias Envolvidas: "Psicologia Viva"

Fotos

Arquivo recebido em: 18/06/2021 13:12:39