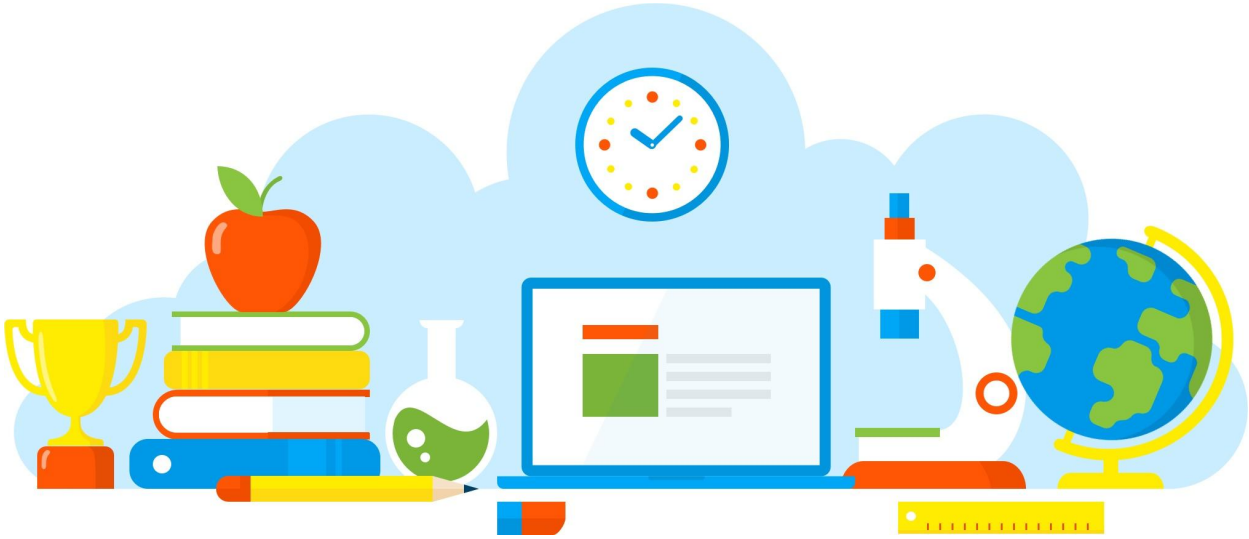

DIVULGAÇÃO DE BOAS PRÁTICAS

Eletiva o 4ª poder: encontro com a jornalista Alessandra Terra.

Diretoria de Ensino - Região Osasco

27/05/2021

Rua Geraldo Moran, 271 – Jd. Umuarama – Osasco-SP – CEP: 06030-060
Tel.: 2284-8100 - e-mail deosc@educacao.sp.gov.br

DIVULGAÇÃO DE BOAS PRÁTICAS

Diretor(a): Izabel de Azevedo

Nome do Projeto/Ação/Evento: Eletiva o 4ª poder: encontro com a jornalista Alessandra Terra.

Objetivo do Projeto/Ação/Evento: Promover o encontro dos alunos que se interessam pela área de comunicação com um especialista da área jornalística, a fim de trocar experiências sobre o mercado de trabalho, a investigação e escrita jornalística.

Descrição do Projeto/Ação/Evento: O encontro aconteceu por meio da plataforma TEAMS e contou com a presença da jornalista Alessandra Terra que iniciou contando um pouco de sua trajetória e depois seguiu interagindo com os alunos que participaram fazendo perguntas à convidada.

Data de realização: 27/05/2021

Público Alvo: Alunos da eletiva O 4ª poder!

Equipe Organizadora: Professora Daniela Carnaúba Benedito, Língua Portuguesa; Professora Kelly Cristina, Matemática.

Quantidades de Participantes: 30

Impacto nos Resultados Educacionais da Escola: O encontro proporcionou aos alunos um contato com a área jornalística, contribuindo para a formação de uma visão crítica sobre o papel da mídia e do jornalista na sociedade.
Vídeo disponível em: https://youtu.be/LXCDUrxMlsM

Parcerias Envolvidas: Jornalista Alessandra Terra; PCG Gisele Bonilha, Vice-diretora Margarida Casagrande.

Fotos

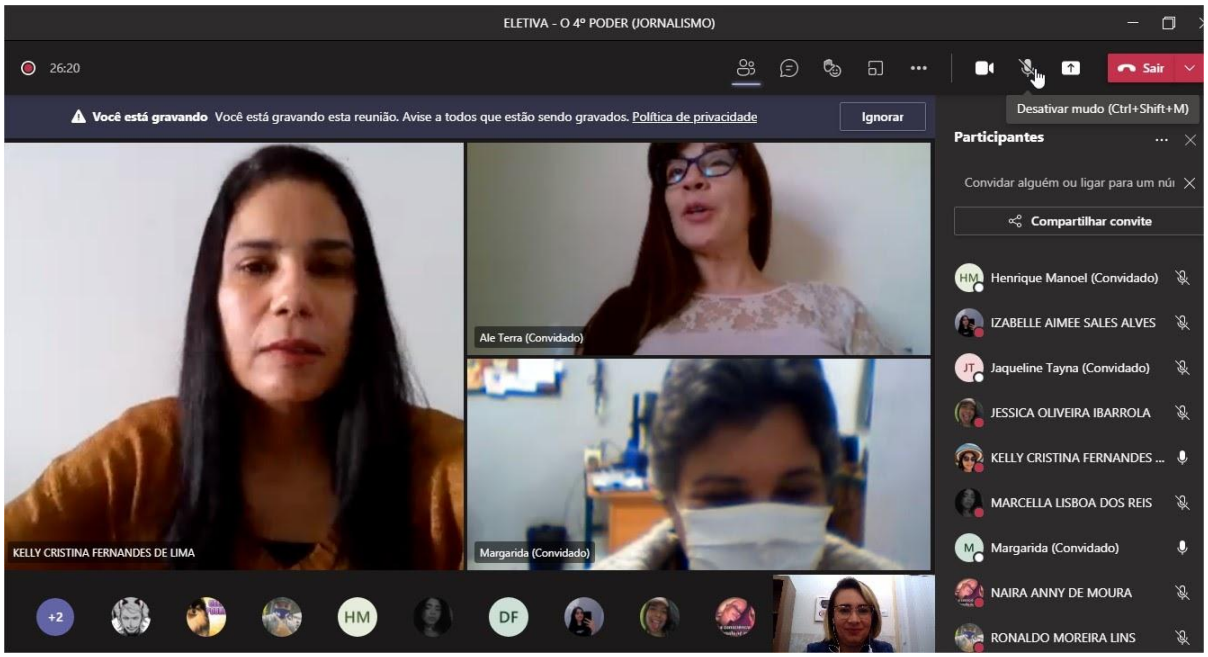
ELETIVA - O 4º PODER (JORNALISMO)
26:20
Sair
Você está gravando Você está gravando esta reunião. Avise a todos que estão sendo gravados. Política de privacidade
Ignorar
Desativar mudo (Ctrl+Shift+M)
Participantes
Convidar alguém ou ligar para um núi
Compartilhar convite
Henrique Manoel (Convidado)
IZABELLE AIMEE SALES ALVES
Jaqueline Tayna (Convidado)
JESSICA OLIVEIRA IBARROLA
KELLY CRISTINA FERNANDES ...
MARCELLA LISBOA DOS REIS
Margarida (Convidado)
NAIRA ANNY DE MOURA
RONALDO MOREIRA LINS
Ale Terra (Convidado)
KELLY CRISTINA FERNANDES DE LIMA
Margarida (Convidado)
+2
HM
DF

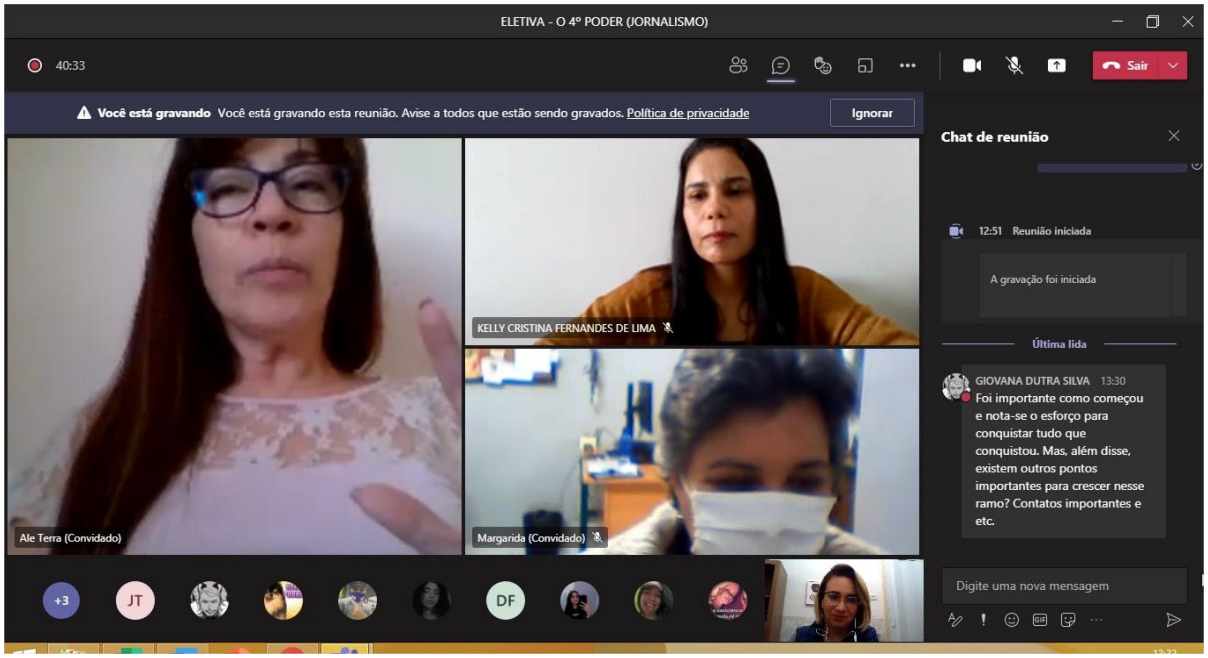
ELETIVA - O 4º PODER (JORNALISMO)
40:33
Sair
Você está gravando Você está gravando esta reunião. Avise a todos que estão sendo gravados. Política de privacidade
Ignorar
Chat de reunião
12:51 Reunião iniciada
A gravação foi iniciada
Última lida
GIOVANA DUTRA SILVA 13:30
Foi importante como começou e nota-se o esforço para conquistar tudo que conquistou. Mas, além disse, existem outros pontos importantes para crescer nesse ramo? Contatos importantes e etc.
Digite uma nova mensagem
KELLY CRISTINA FERNANDES DE LIMA
Ale Terra (Convidado)
Margarida (Convidado)
+3
JT
DF

Arquivo recebido em: 15/06/2021 12:09:36