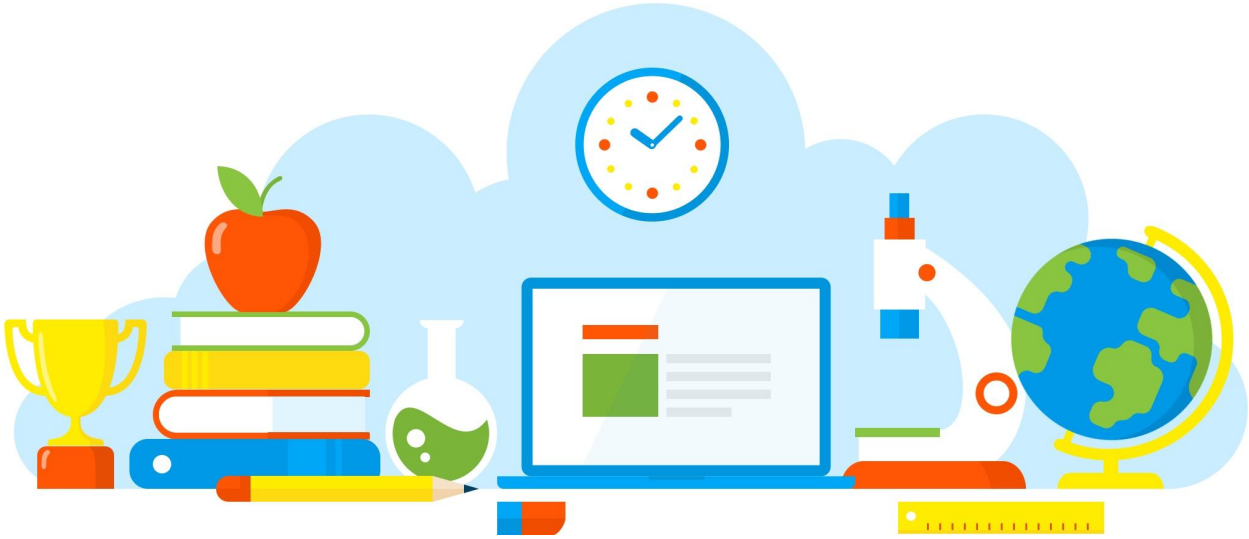

DIVULGAÇÃO DE BOAS PRÁTICAS

Dia D

Diretoria de Ensino - Região Osasco
25/05/2021

Rua Geraldo Moran, 271 – Jd. Umuarama – Osasco-SP – CEP: 06030-060
Tel.: 2284-8100 - e-mail deosc@educacao.sp.gov.br

DIVULGAÇÃO DE BOAS PRÁTICAS

Diretor(a): Izabel de Azevedo

Nome do Projeto/Ação/Evento: Dia D

Objetivo do Projeto/Ação/Evento: Promover uma disputa saudável entre varias cidades ao longo do mundo com um único intuito, o de disseminar a importância da prática de atividade física como fator primordial para uma vida saudável.

Descrição do Projeto/Ação/Evento: Os alunos foram distribuídos em dois grupos distintos e posteriormente levados até a quadra onde foram separados para manter o distanciamento social necessário no atual momento. Após isso foram dados os comandos dos exercícios que os alunos deveriam realizar para que a atividade tivesse o sucesso pretendido.
Para os alunos em acompanhamento remoto, foi proposto realizar atividades de casa, gravarem pequenos vídeos e enviar ao professor.

Data de realização: 25/05/2021

Público Alvo: Alunos das 1ª séries A, B, C e D.

Equipe Organizadora: Professor, alunos, Grêmio Estudantil e equipe gestora.

Quantidades de Participantes: 25

Impacto nos Resultados Educacionais da Escola: Os alunos puderam sentir no próprio corpo os resultados de tanto tempo sem atividade física, além de compreender o quanto a prática de exercícios regulares nos trás uma sensação de bem estar e extremamente importante para a promoção de um estilo de vida saudável.

Parcerias Envolvidas: Rodrigo Caetano dos Santos, Grêmio Estudantil e equipe gestora.

Fotos

Arquivo recebido em: 03/06/2021 23:22:47