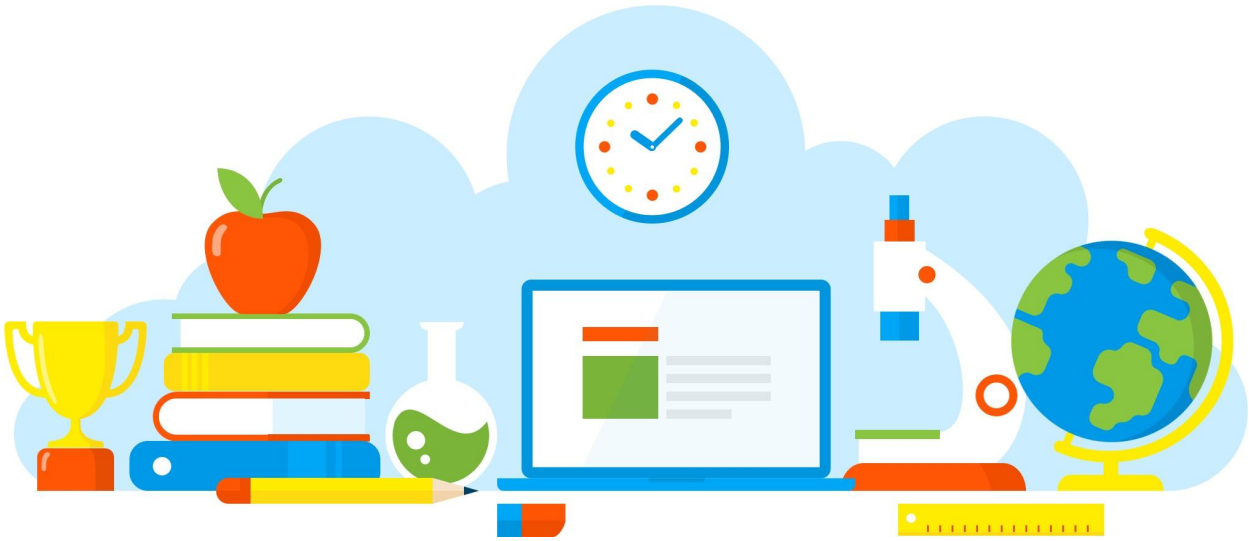

DIVULGAÇÃO DE BOAS PRÁTICAS

Construção de relógio de ponteiro.

Diretoria de Ensino - Região Osasco
10/02/2021

Rua Geraldo Moran, 271 – Jd. Umuarama – Osasco-SP – CEP: 06030-060
Tel.: 2284-8100 - e-mail deosc@educacao.sp.gov.br

DIVULGAÇÃO DE BOAS PRÁTICAS

Diretor(a): Izabel de Azevedo

Nome do Projeto/Ação/Evento: Construção de relógio de ponteiro.

Objetivo do Projeto/Ação/Evento: Muitos alunos da primeiro série do novo Ensino Médio não possuem a habilidade e competência para associarem a hora no relógio de ponteiro, com alguma atividade de Física, que utiliza a unidade tempo para realizar cálculo, conforme o conteúdo programático.
A Atividade teve como objetivo a intepretação de horas minutos e segundo em relógio de ponteiros.

Descrição do Projeto/Ação/Evento: Atividade de construção de relógio de ponteiro para melhor conhecimento e leitura de horas, minutos e segundos. Após a construção realizamos atividades lúdicas com o relógio para melhor leitura, compreensão e depois conseguimos realizar exercício que envolviam a unidade do tempo.

Data de realização: 10/02/2021

Público Alvo: Alunos da primeira série do Novo Ensino Médio.

Equipe Organizadora: Professora: Fernanda Cristina da Silva.

Quantidades de Participantes: 70

Impacto nos Resultados Educacionais da Escola: Melhor compreensão e leitura do tempo, ler corretamente as horas em relógio de ponteiros.

Parcerias Envolvidas: Vice-diretora Margarida Casagrande, Professora Coordenadora Geral: Gisele Bonilha e Professora Coordenadora de Área: Camila Tognini.

Fotos

NEW YORK
EALAND

Arquivo recebido em: 06/06/2021 23:05:01