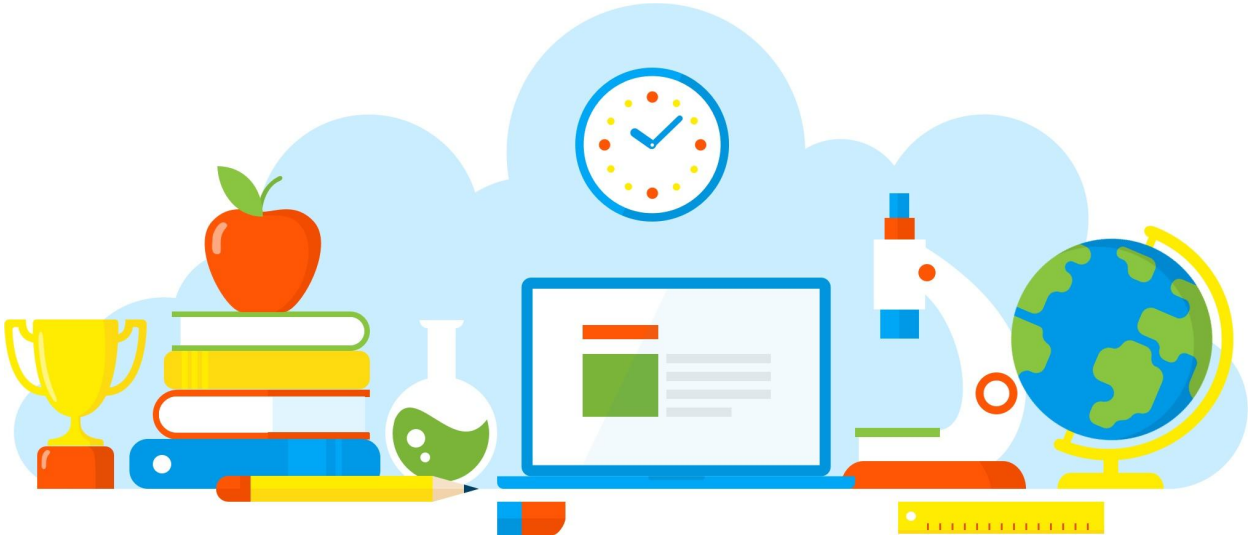

# DIVULGAÇÃO DE BOAS PRÁTICAS

## Aulas on LINE com o sistema híbrido

Diretoria de Ensino - Região Osasco
08/06/2021

Rua Geraldo Moran, 271 – Jd. Umuarama – Osasco-SP – CEP: 06030-060
Tel.: 2284-8100 - e-mail deosc@educacao.sp.gov.br

# DIVULGAÇÃO DE BOAS PRÁTICAS

**Diretor(a):** Sônia Regina dos Santos

**Nome do Projeto/Ação/Evento:** Aulas on LINE com o sistema híbrido

**Objetivo do Projeto/Ação/Evento:** Trazer o aluno mais próximo do professor e criar um elo que promova o socioemocional de ambos .

**Descrição do Projeto/Ação/Evento:** O professor ,após a aula do CMSP , marca a live ( aula on LINE ) e transmite aos alunos uma revisão do conteúdo e interage com os mesmos , sanando todas as dúvidas.

**Data de realização:** 08/06/2021

**Público Alvo:** Alunos

**Equipe Organizadora:** Professores , Coordenadores e direção

**Quantidades de Participantes:** 25

## **Impacto nos Resultados Educacionais da Escola:** Alto

## **Parcerias Envolvidas:** Proatec

## Fotos

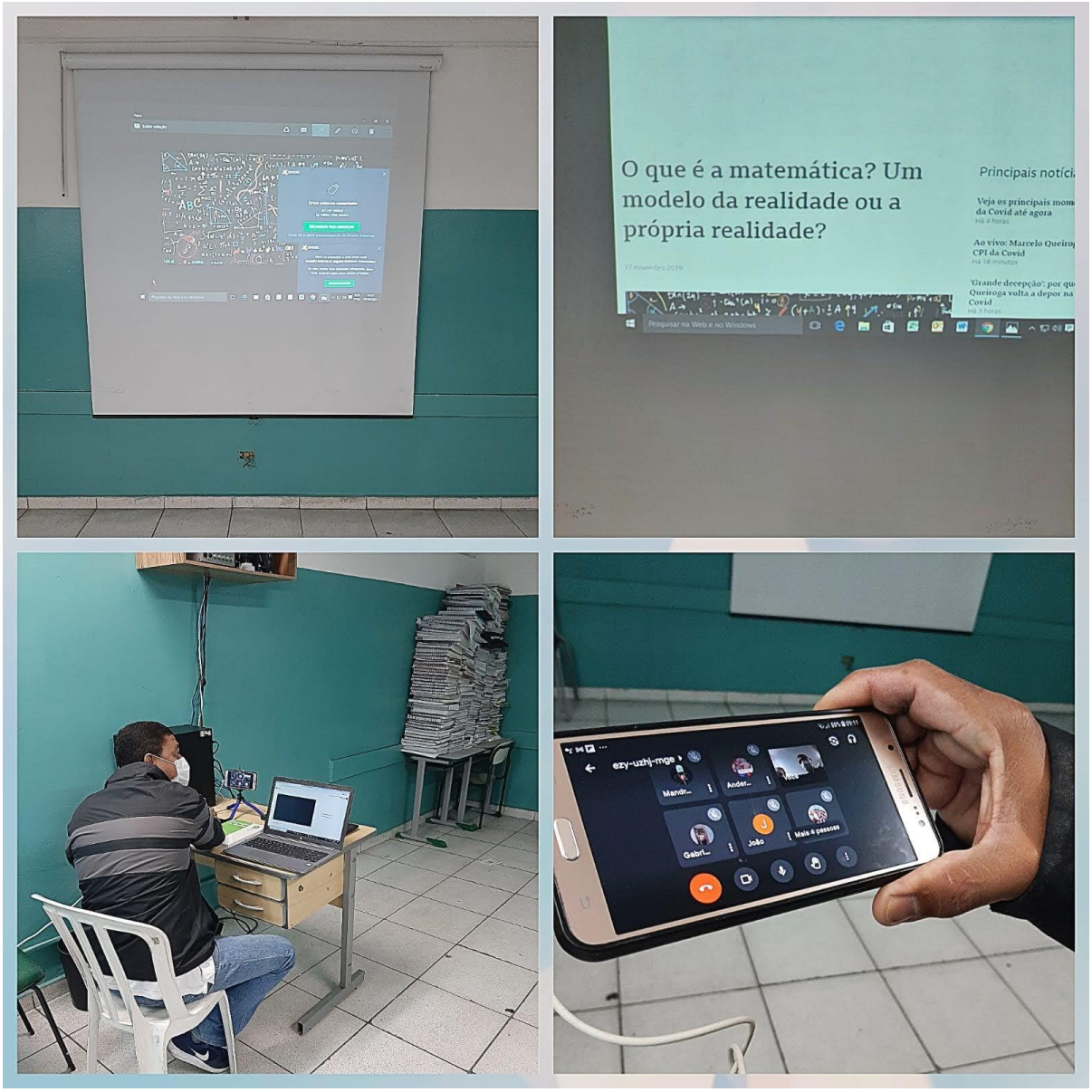


Rua Geraldo Moran, 271 – Jd. Umuarama – Osasco-SP – CEP: 06030-060
Tel.: 2284-8100 - e-mail deosc@educacao.sp.gov.br

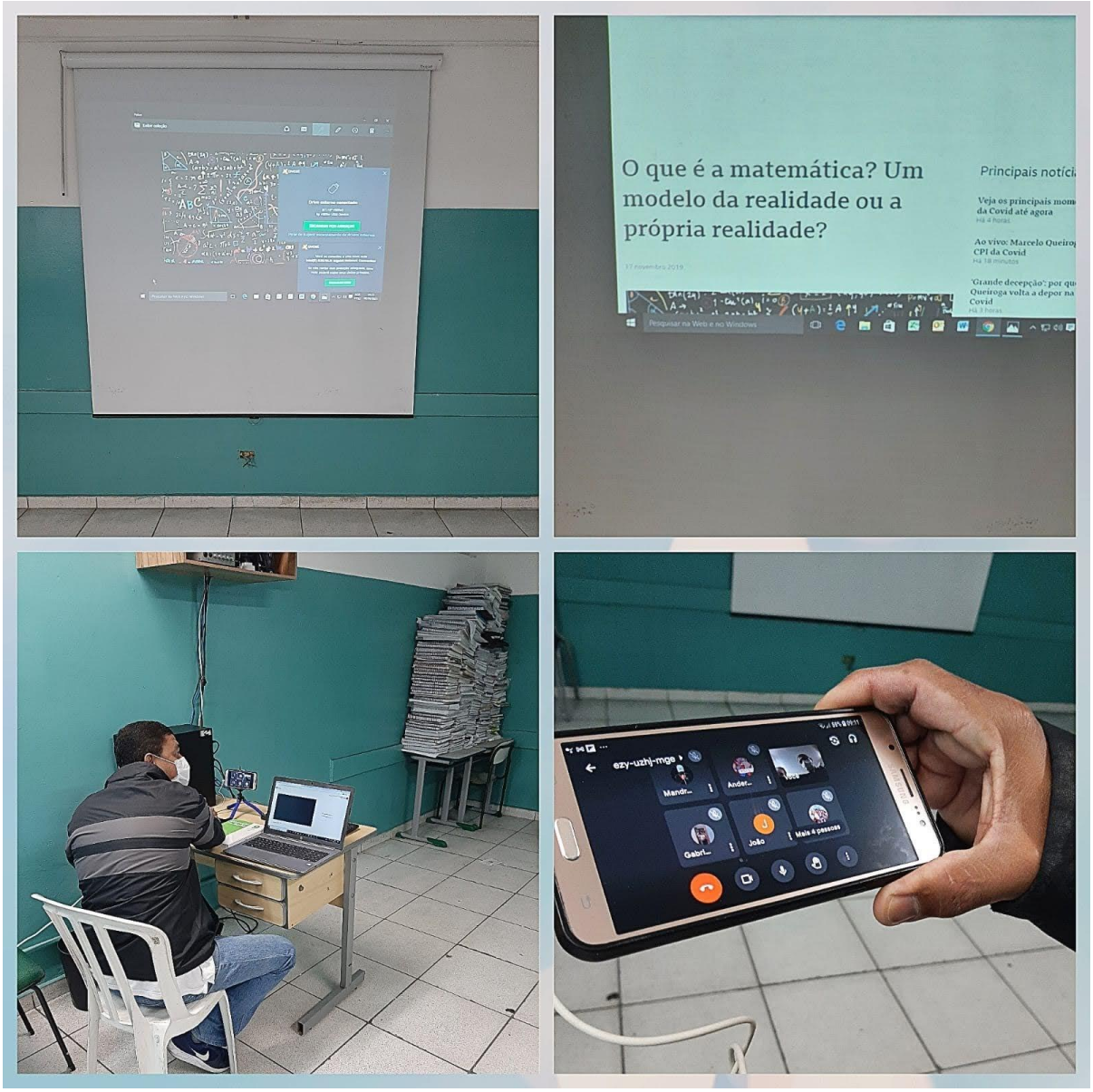


Arquivo recebido em: 08/06/2021 19:32:34