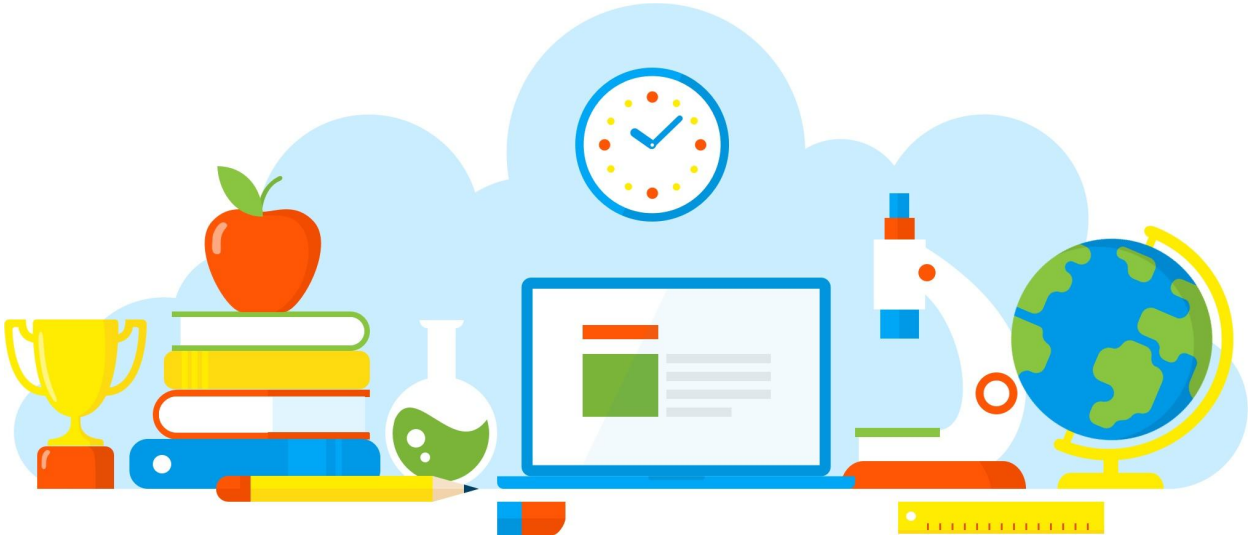

DIVULGAÇÃO DE BOAS PRÁTICAS

Aula interdisciplinar sobre o tema “Intolerância Religiosa”.

Diretoria de Ensino - Região Osasco

24/05/2021

Rua Geraldo Moran, 271 – Jd. Umuarama – Osasco-SP – CEP: 06030-060
Tel.: 2284-8100 - e-mail deosc@educacao.sp.gov.br

DIVULGAÇÃO DE BOAS PRÁTICAS

Diretor(a): Izabel de Azevedo

Nome do Projeto/Ação/Evento: Aula interdisciplinar sobre o tema “Intolerância Religiosa”.

Objetivo do Projeto/Ação/Evento: Discutir sobre A intolerância Religiosa, a partir da literatura e de fatos históricos, a fim de ampliar repertório, analisar em textos argumentativos os posicionamentos assumidos e posicionar-se criticamente diante de fatos da realidade.

Descrição do Projeto/Ação/Evento: O encontro aconteceu por meio do CMSP e contou com os professores de Língua Portuguesa e História. A discussão teve por base a classe literária do Barroco; a hegemonia da crença; a contrarreforma liderada por Martinho Lutero; as disputas internas e decisões políticas dentro das organizações religiosas; e o avanço do pensamento liberal. Para finalizar, foram analisadas algumas redações nota 1000 do ENEM de 2016, no qual o tema abordado foi “Caminhos para combater a intolerância religiosa no Brasil”.

Data de realização: 24/05/2021

Público Alvo: Alunos da 2ª série do Ensino Médio.

Equipe Organizadora: Professora Daniela Carnaúba Benedito, Língua Portuguesa; Professor Júlio César Ferreira de Souza, História.

Quantidades de Participantes: 30

Impacto nos Resultados Educacionais da Escola: O encontro proporcionou aos alunos uma discussão e reflexão mais ampla sobre o tema "Intolerância Religiosa", revelando pontos em comum entre as duas disciplinas e favorecendo à contextualização entre pautas relevantes e atuais.

Parcerias Envolvidas: PCG Gisele Bonilha, Vice-diretora Margarida Casagrande.

Fotos

INTOLERÂNCIA RELIGIOSA
AULA DE LÍNGUA PORTUGUESA
PARTICIPAÇÃO DO PROF. JÚLIO CÉSAR DE HISTÓRA.
24/05 - 10H
CMSP - CANAL 2ª SÉRIES
CONTAMOS COM VOCÊS!

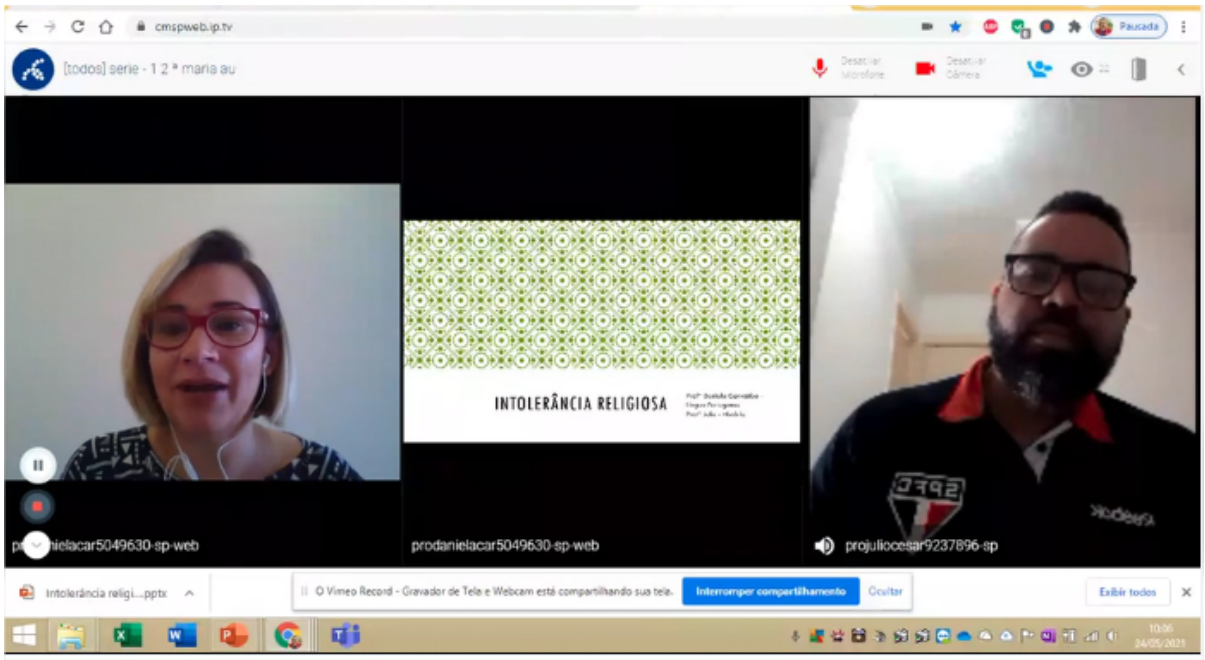

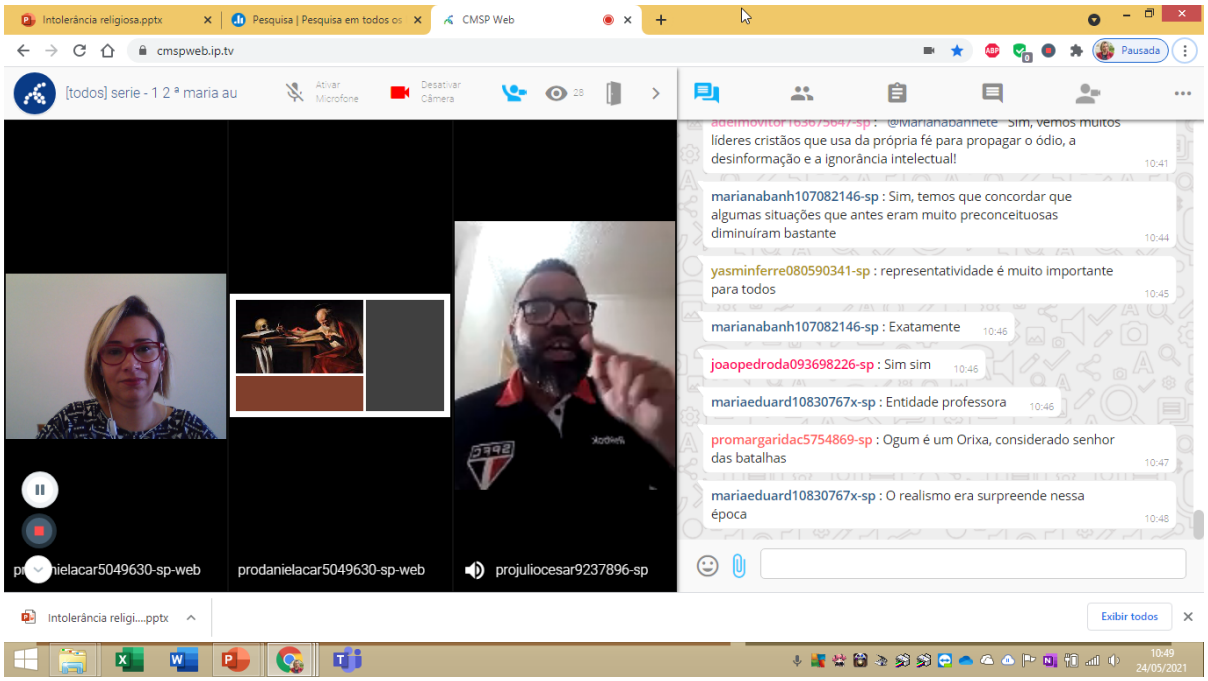

Arquivo recebido em: 16/06/2021 11:52:10