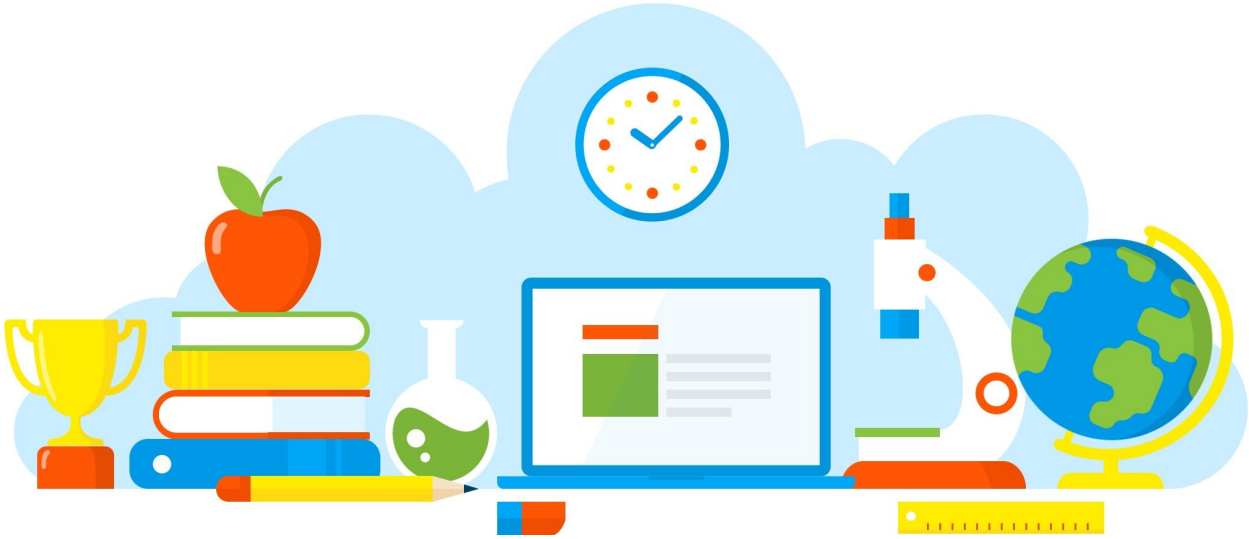

DIVULGAÇÃO DE BOAS PRÁTICAS

AMPLIAÇÃO CULTURAL - FESTA JUNINA REMOTA

Diretoria de Ensino - Região Osasco
19/06/2021

Rua Geraldo Moran, 271 – Jd. Umuarama – Osasco-SP – CEP: 06030-060
Tel.: 2284-8100 - e-mail deosc@educacao.sp.gov.br

DIVULGAÇÃO DE BOAS PRÁTICAS

Diretor(a): André dos Santos Bachiega

Nome do Projeto/Ação/Evento: AMPLIAÇÃO CULTURAL - FESTA JUNINA REMOTA

Objetivo do Projeto/Ação/Evento: Proporcionar aos educandos a ampliação cultural em relação à Festa Junina.

Descrição do Projeto/Ação/Evento: Durante a semana de 14/06/2021 à 18/06/2021 a equipe docente desenvolveu atividades interdisciplinar contextualizando a Festa Junina, explorando curiosidades, comidas típicas, vestimentas, músicas e danças. Objetivando a ampliação cultural de nossos educandos. A culminância das ações ocorreu no sábado letivo 19/06/2021 com apresentações remotas envolvendo comidas típicas, vestimentas e danças.

Data de realização: 19/06/2021

Público Alvo: Toda Comunidade Escolar

Equipe Organizadora: Gestão Escolar e Professores

Quantidades de Participantes: 1200

Impacto nos Resultados Educacionais da Escola: Diversificar as metodologias pedagógicas, proporcionar momentos de cultura e diversão aos educandos e seus familiares, favorecendo o clima de pertencimento e o desenvolvimento do Protagonismo Juvenil.

Parcerias Envolvidas: Gestão Escolar X Professores X Alunos X Pais e Responsáveis

Fotos

ARAIAL
DO
Adobe Spark

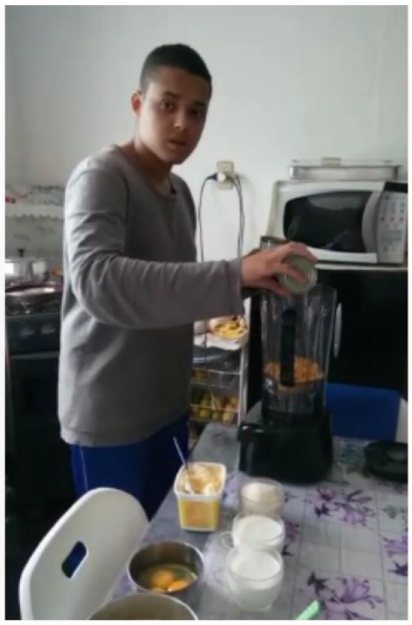

Sp Adobe Spark

Adobe Spark

Arquivo recebido em: 19/06/2021 13:40:24