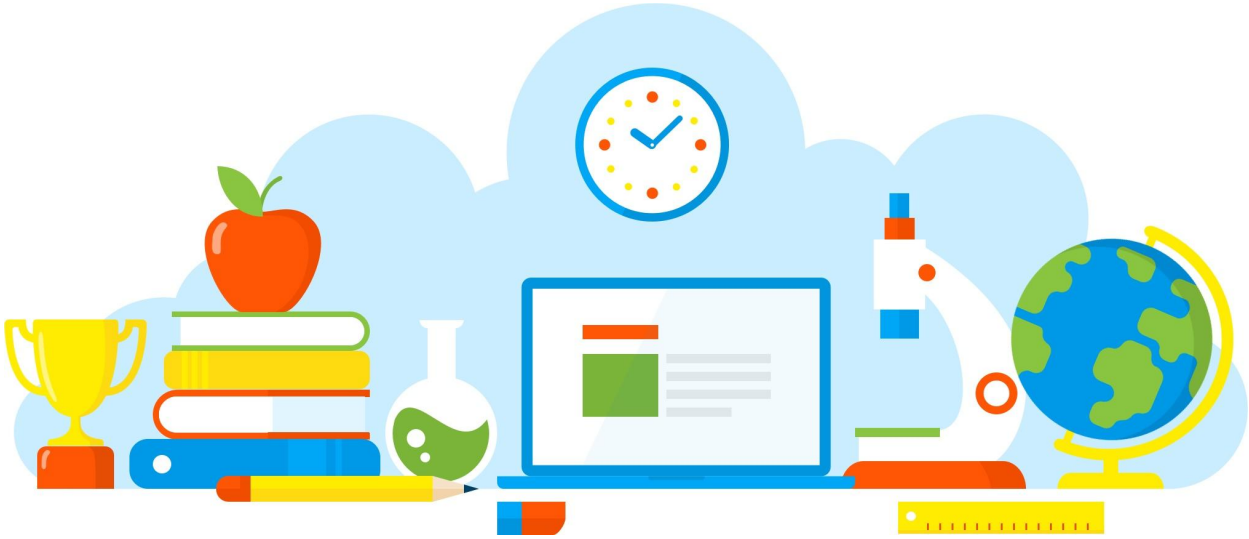

DIVULGAÇÃO DE BOAS PRÁTICAS

Acolhimento Discente - 2021

Diretoria de Ensino - Região Osasco
08/02/2021

Rua Geraldo Moran, 271 – Jd. Umuarama – Osasco-SP – CEP: 06030-060
Tel.: 2284-8100 - e-mail deosc@educacao.sp.gov.br

DIVULGAÇÃO DE BOAS PRÁTICAS

Diretor(a): Rosana Carla Vinholi Correa

Nome do Projeto/Ação/Evento: Acolhimento Discente - 2021

Objetivo do Projeto/Ação/Evento: Propiciar autonomia de pensamento aos estudantes; desenvolver o sentimento de pertencimento; promover o desejo de participação dos alunos nas atividades propostas.

Descrição do Projeto/Ação/Evento: Por estarmos em um contexto pandêmico, os estudantes foram recepcionados pela vice-diretora, pela equipe gestora e pelo corpo docente. Na sequência a primeira equipe de professores distribuíram crachás com identificações de animais e cores variadas, a segunda equipe de apoio ia conduzindo-os para as respectivas salas identificas de acordo com a cor e o animal, a terceira equipe os esperavam com atividades diversificadas para acolhe-los, conscientizá-los sobre o retorno gradual. Foram utilizados espaços físicos diversificados da unidade escolar, com dinâmicas, socialização e integração, momento este que o professor, que passa a

atuar como mediador da discussão, e não apenas como detentor do conhecimento.

Data de realização: 08/02/2021

Público Alvo: Alunos (Por rodízio - Semanas a; b; c).

Equipe Organizadora: Equipe Gestora e Professores.

Quantidades de Participantes: 620

Impacto nos Resultados Educacionais da Escola: O impacto obtido foi a acolhida, integração, pertencimento de todos os presentes, pois as atividades elaboradas foram aplicadas a todos de forma gradual, e a construção de um clima favorável as futuras atividades escolares, criando-se assim um vínculo.

Parcerias Envolvidas: Equipe Gestora e Professores.

Fotos

Arquivo recebido em: 23/06/2021 18:45:08