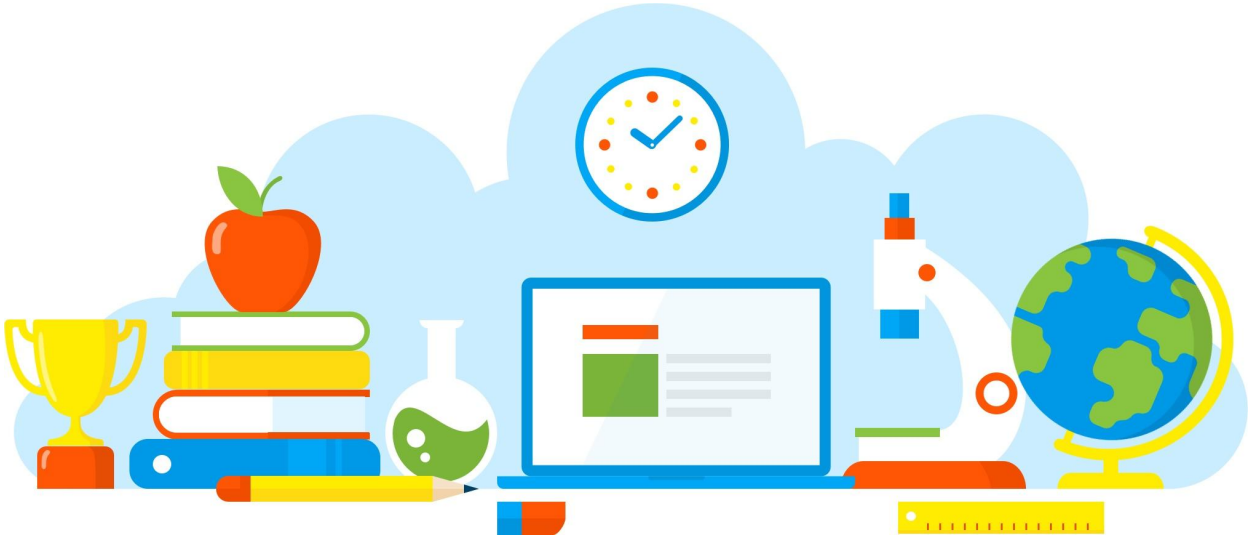

# DIVULGAÇÃO DE BOAS PRÁTICAS

## FORMAÇÃO PARA ALUNOS, PAIS E RESPONSÁVEIS SOBRE O CENTRO DE MÍDIAS (CMSP)

Diretoria de Ensino - Região Osasco

03/05/2021

Rua Geraldo Moran, 271 – Jd. Umuarama – Osasco-SP – CEP: 06030-060
Tel.: 2284-8100 - e-mail deosc@educacao.sp.gov.br

# DIVULGAÇÃO DE BOAS PRÁTICAS

**Diretor(a):** André dos Santos Bachiega

**Nome do Projeto/Ação/Evento:** FORMAÇÃO PARA ALUNOS, PAIS E RESPONSÁVEIS SOBRE O CENTRO DE MÍDIAS (CMSP)

**Objetivo do Projeto/Ação/Evento:** Proporciconar espaço de aprendizagem e estimular aos educandos que possuem dúvidas e dificuldades de acesso ao Centro de Mídias.

**Descrição do Projeto/Ação/Evento:** Reuniões escalonadas de alunos, pais e responsáveis (Seguindo os protocolos sanitários) para que os Professores de Apoio a Tecnologia possam orientar, esclarecer, tirar dúvidas sobre o acesso à SED (Secretaria Escolar Digital) e ao CMSP (Centro de Mídias da Educação do Estado de São Paulo)

**Data de realização:** 03/05/2021

**Público Alvo:** Alunos, pais e responsáveis.

**Equipe Organizadora:** Equipe Gestora e Professores de Apoio à Tecnologia

**Quantidades de Participantes:** 1000

**Impacto nos Resultados Educacionais da Escola:** Ampliação da participação dos educandos nas plataformas digitais disponibilizadas pela Secretaria da Educação.

**Parcerias Envolvidas:** PROATECs

## Fotos

Arquivo recebido em: 21/06/2021 01:06:07