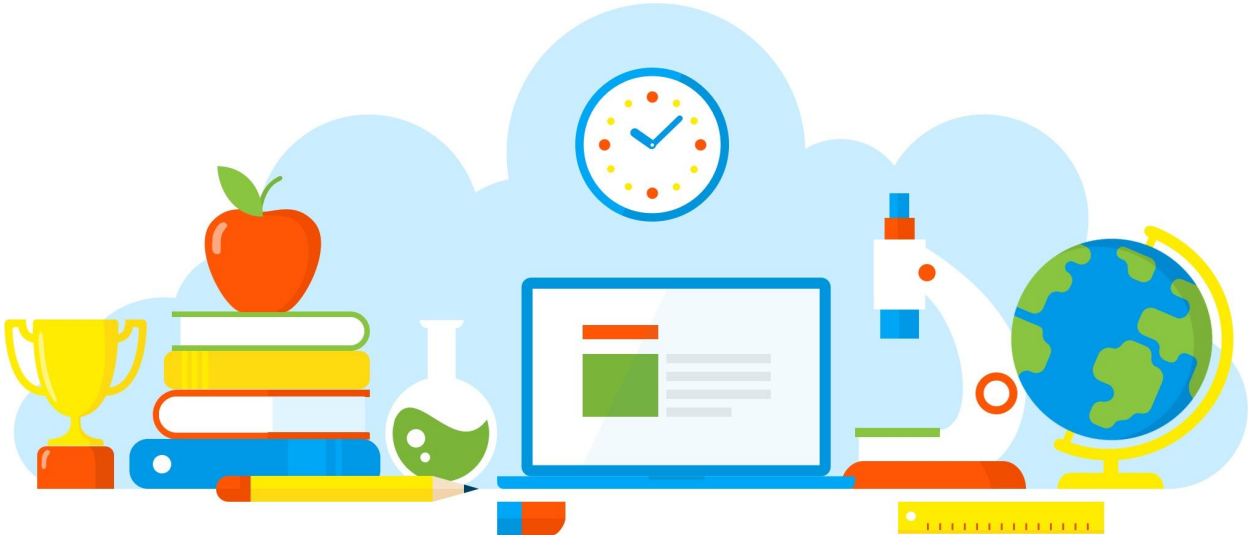

DIVULGAÇÃO DE BOAS PRÁTICAS

Encontro com pais,responsáveis,alunos e professores.

Diretoria de Ensino - Região Osasco
22/05/2021

Rua Geraldo Moran, 271 – Jd. Umuarama – Osasco-SP – CEP: 06030-060
Tel.: 2284-8100 - e-mail deosc@educacao.sp.gov.br

DIVULGAÇÃO DE BOAS PRÁTICAS

Diretor(a): Angélica Martins dos Santos Sorato.

Nome do Projeto/Ação/Evento: Encontro com pais,responsáveis,alunos e professores.

Objetivo do Projeto/Ação/Evento: Reunião virtual pela plataforma Google Meet, agendada e informada no Blog da escola e nos grupos das salas. Projeto de acolhimento aos pais ou responsáveis, manutenção de vínculo com a comunidade escolar, acompanhamento da vida escolar dos estudantes e esclarecimentos de dúvidas.
Ensino Fundamental Anos Finais(6º.A/B, 7º.A/B, 8º.A/B/C, 9º.A,B,C)
Ensino Médio (1ª.A/B/C, 2ª.A,B e 3ª.A)

Descrição do Projeto/Ação/Evento: Continuar acolhendo os pais ou responsáveis nesse momento tão delicado que estamos
vivendo; verificar como estão; orientar em relação a vida escolar de seus filhos

Data de realização: 22/05/2021

Público Alvo: Comunidade Escolar.

Equipe Organizadora: Trio Gestor.

Quantidades de Participantes: 320

Impacto nos Resultados Educacionais da Escola: Pais satisfeitos com a forma pela qual a escola vem acompanhando e trabalhando com os seus filhos, nossos alunos, o processo de ensino aprendizagem.

Parcerias Envolvidas: Pais, equipe pedagógica e equipe gestora.

Fotos

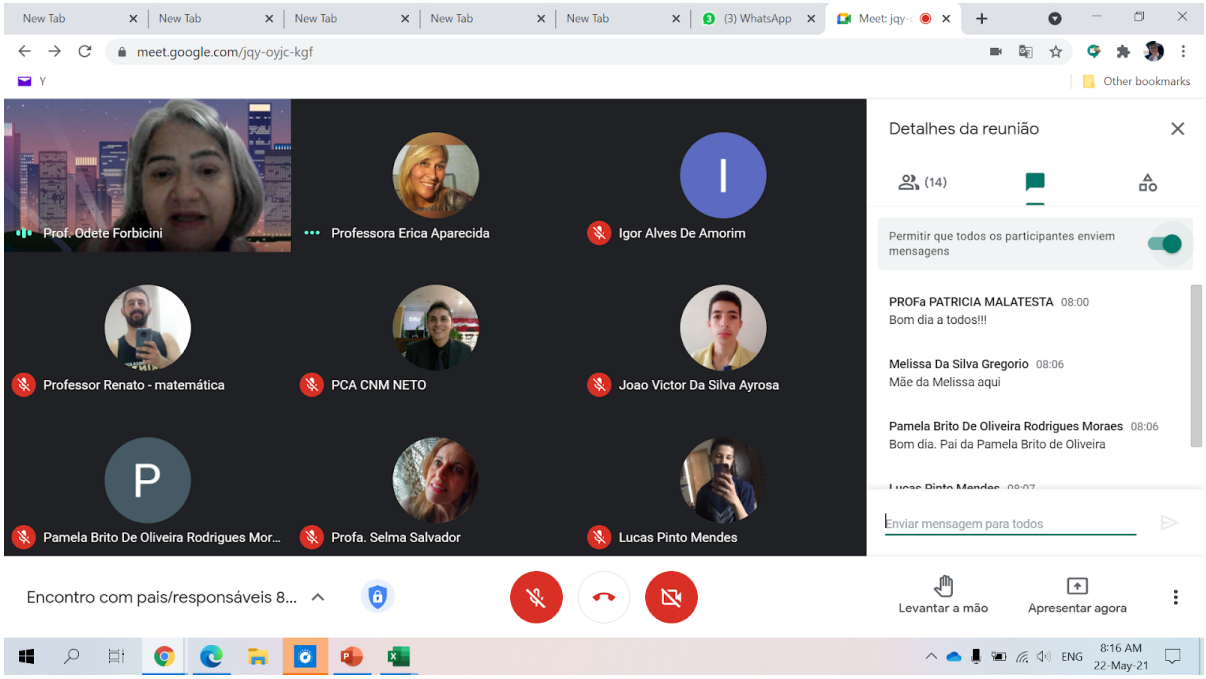
meet.google.com/jqy-oyjc-kgf
Prof. Odete Forbicini
Professora Erica Aparecida
Igor Alves De Amorim
Professor Renato - matemática
PCA CNM NETO
Joao Victor Da Silva Ayrosa
Pamela Brito De Oliveira Rodrigues Mor...
Profa. Selma Salvador
Lucas Pinto Mendes
Detalhes da reunião
(14)
Permitir que todos os participantes enviem mensagens
PROFa PATRICIA MALATESTA 08:00
Bom dia a todos!!!
Melissa Da Silva Gregorio 08:06
Mãe da Melissa aqui
Pamela Brito De Oliveira Rodrigues Moraes 08:06
Bom dia. Pai da Pamela Brito de Oliveira
Enviar mensagem para todos
Encontro com pais/responsáveis 8...
Levantar a mão
Apresentar agora
8:16 AM
22-May-21

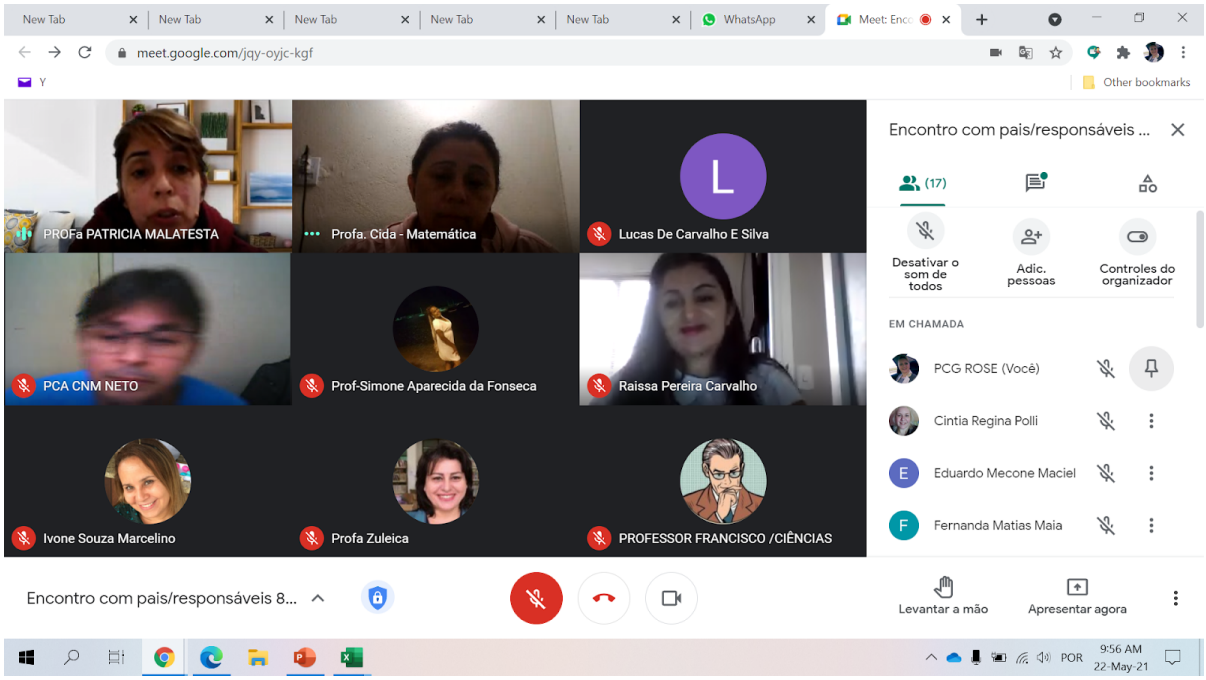
meet.google.com/jqy-oyjc-kgf
PROFa PATRICIA MALATESTA
Profa. Cida - Matemática
Lucas De Carvalho E Silva
PCA CNM NETO
Prof-Simone Aparecida da Fonseca
Raissa Pereira Carvalho
Ivone Souza Marcelino
Profa Zuleica
PROFESSOR FRANCISCO /CIÊNCIAS
Encontro com pais/responsáveis ...
(17)
Desativar o som de todos
Adic. pessoas
Controles do organizador
EM CHAMADA
PCG ROSE (Você)
Cintia Regina Polli
Eduardo Mecone Maciel
Fernanda Matias Maia
Encontro com pais/responsáveis 8...
Levantar a mão
Apresentar agora
9:56 AM
22-May-21

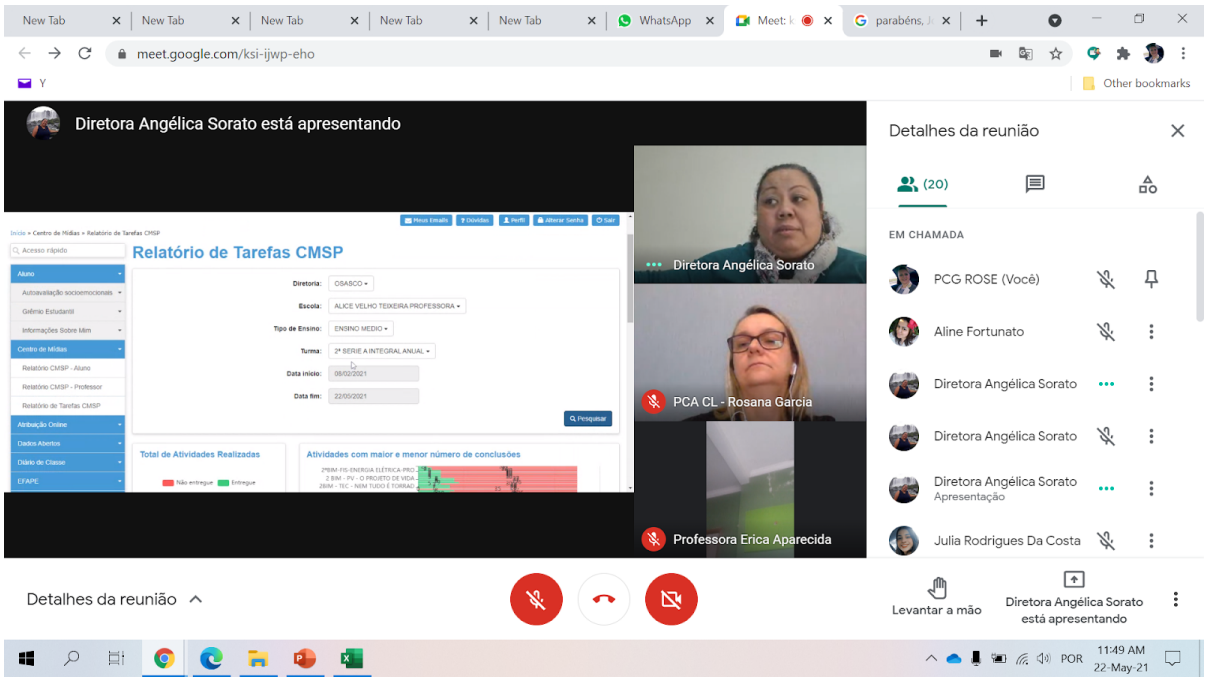

Arquivo recebido em: 03/06/2021 22:36:07