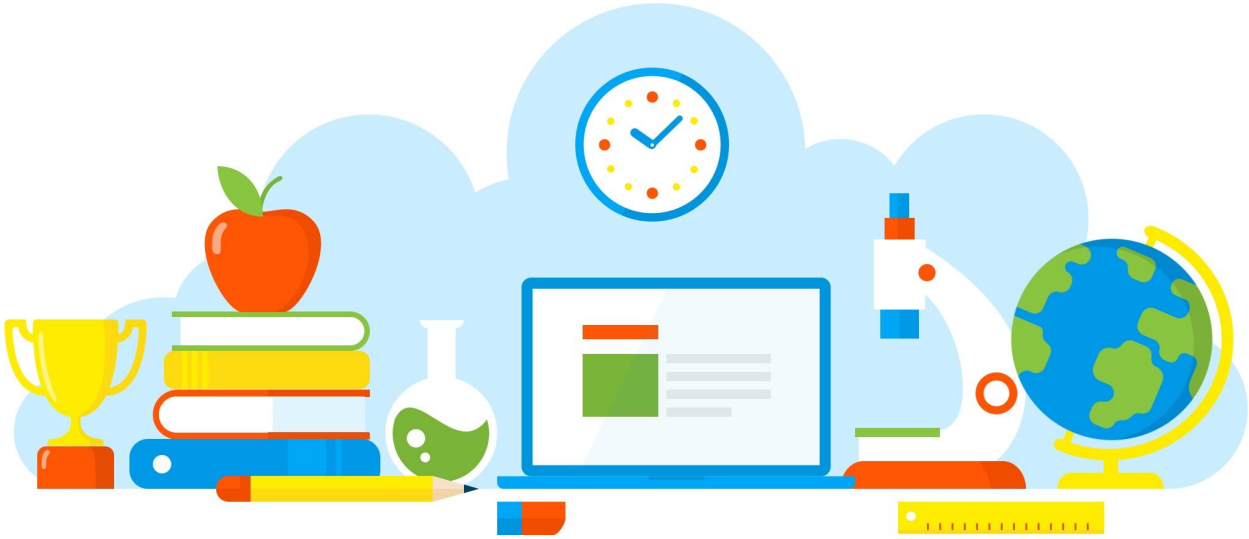

DIVULGAÇÃO DE BOAS PRÁTICAS

ROLETA DE ATIVIDADES

Diretoria de Ensino - Região Osasco
26/05/2021

Rua Geraldo Moran, 271 – Jd. Umuarama – Osasco-SP – CEP: 06030-060
Tel.: 2284-8100 - e-mail deosc@educacao.sp.gov.br

DIVULGAÇÃO DE BOAS PRÁTICAS

Diretor(a): EDUARDO PAIS

Nome do Projeto/Ação/Evento: ROLETA DE ATIVIDADES

Objetivo do Projeto/Ação/Evento: REALIZAR ATIVIDADE FÍSICA NO DIA DO DESAFIO 26/05

Descrição do Projeto/Ação/Evento: PROFESSOR COMPARTILHOU UMA ROLETA DE EXERCÍCIOS, O ALUNO GIRA A ROLETA E O EXERCÍCIO QUE CAIR O ALUNO IRÁ REALIZAR E FOTOGRAFAR OU FILMAR A AÇÃO.

Data de realização: 26/05/2021

Público Alvo: 6° E 7° ANO

Equipe Organizadora: PROFESSOR EDGAR

Quantidades de Participantes: 210

Impacto nos Resultados Educacionais da Escola: PARTICIPAÇÃO MACIÇA DOS ALUNOS; CONCIENTIZAÇÃO DA IMPORTÂNCIA DA ATIVIDADE FÍSICA

Parcerias Envolvidas: COORDENAÇÃO

Fotos

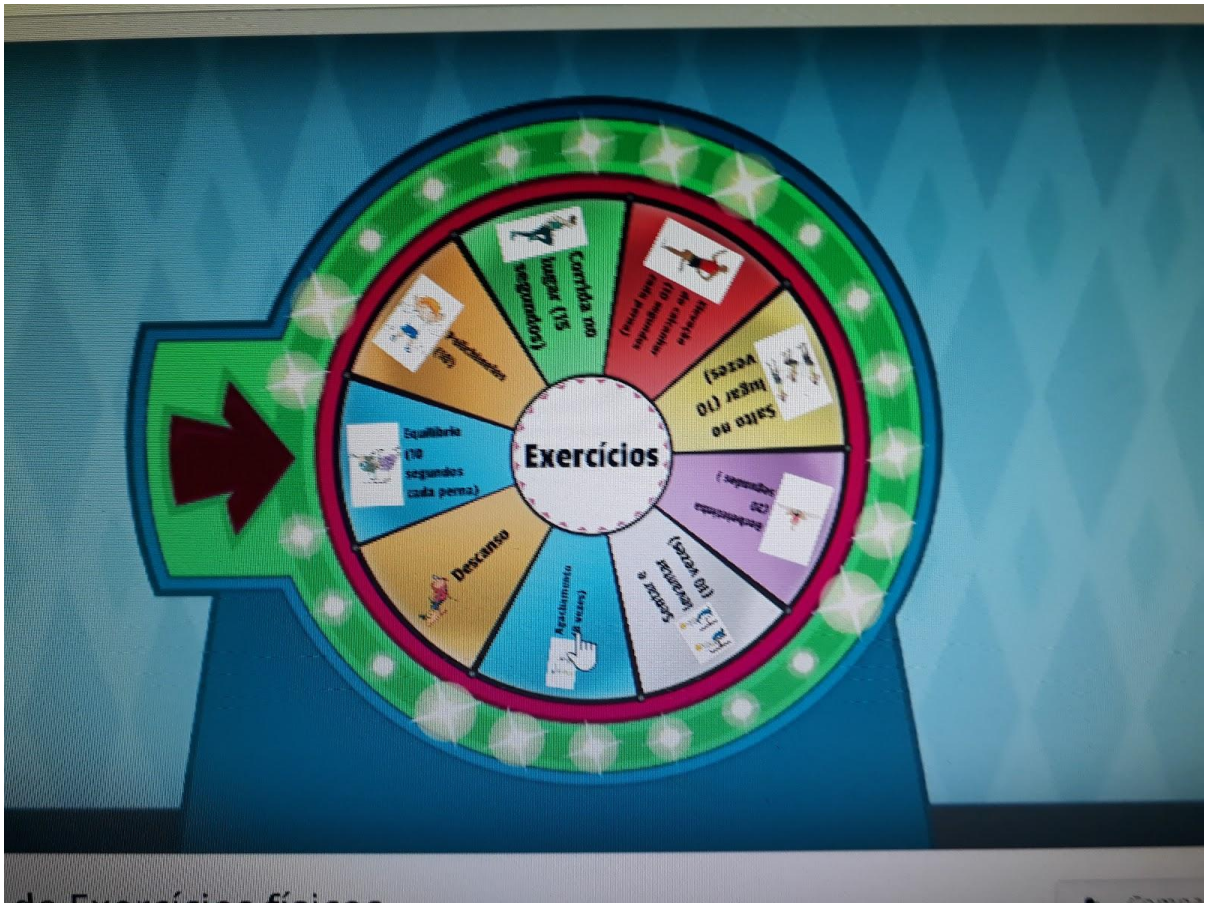

Rua Geraldo Moran, 271 – Jd. Umuarama – Osasco-SP – CEP: 06030-060
Tel.: 2284-8100 - e-mail deosc@educacao.sp.gov.br

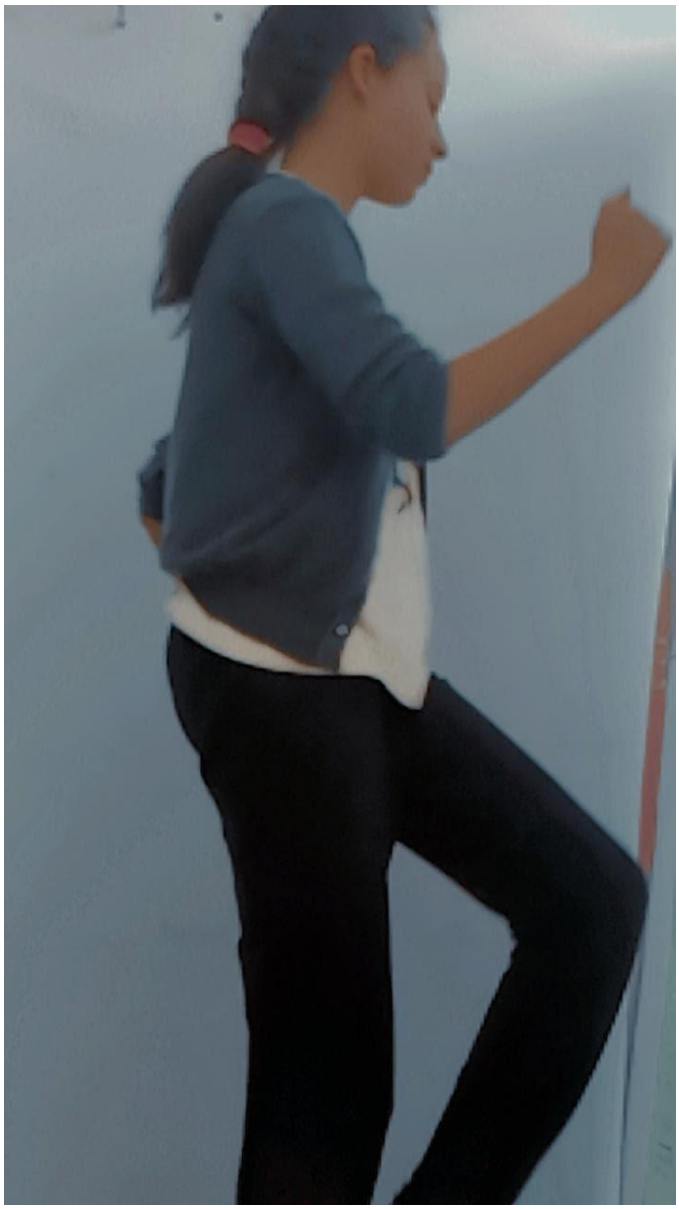

Arquivo recebido em: 28/05/2021 12:37:07