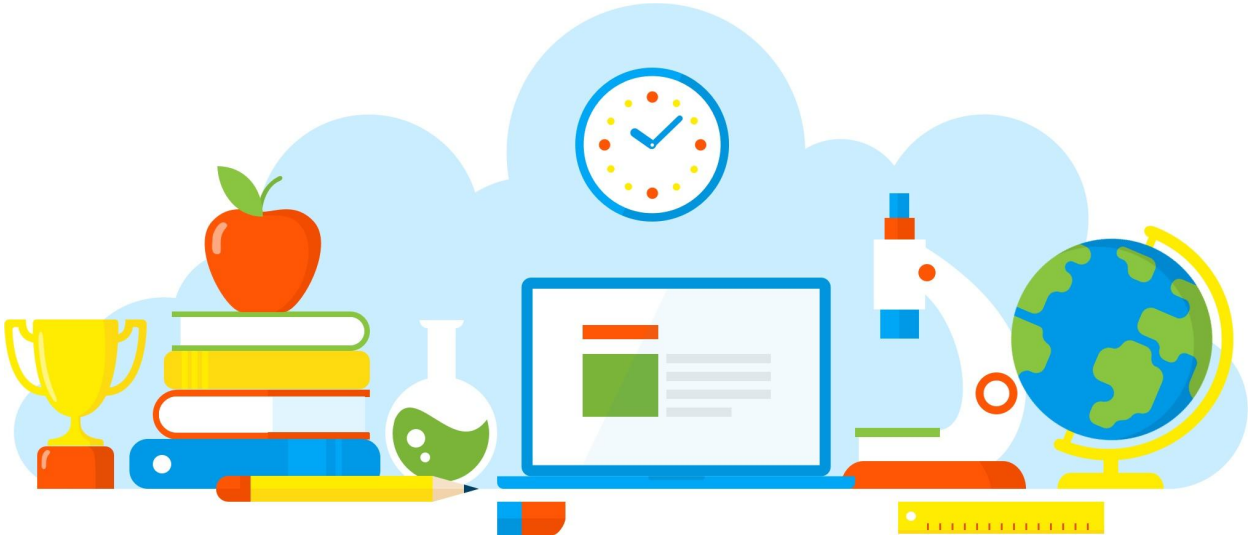

DIVULGAÇÃO DE BOAS PRÁTICAS

Práticas Experimentais de Física

Diretoria de Ensino - Região Osasco
06/05/2021

Rua Geraldo Moran, 271 – Jd. Umuarama – Osasco-SP – CEP: 06030-060
Tel.: 2284-8100 - e-mail deosc@educacao.sp.gov.br

DIVULGAÇÃO DE BOAS PRÁTICAS

Diretor(a): Angélica Martins

Nome do Projeto/Ação/Evento: Práticas Experimentais de Física

Objetivo do Projeto/Ação/Evento: Reconhecer o ciclo de energia no Universo e sua influência nas fontes de energia terrestre.

Descrição do Projeto/Ação/Evento: Utilização de materiais recicláveis e domésticos para explicar o experimento

Data de realização: 06/05/2021

Público Alvo: alunos PEI Alice

Equipe Organizadora: Professora Alessandra.

Quantidades de Participantes: 15

Impacto nos Resultados Educacionais da Escola: Esclarecer as dúvidas existentes sobre a habilidade trabalhada

Parcerias Envolvidas:

Fotos

Arquivo recebido em: 17/05/2021 09:59:04