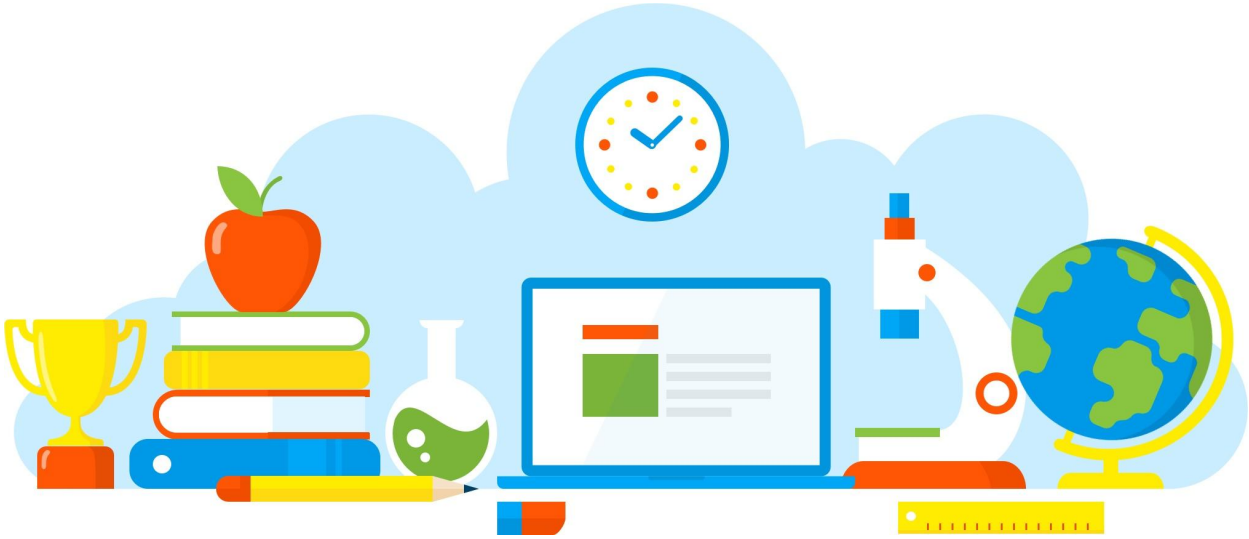

DIVULGAÇÃO DE BOAS PRÁTICAS

Microscópio na Escola

Diretoria de Ensino - Região Osasco
04/05/2021

Rua Geraldo Moran, 271 – Jd. Umuarama – Osasco-SP – CEP: 06030-060
Tel.: 2284-8100 - e-mail deosc@educacao.sp.gov.br

DIVULGAÇÃO DE BOAS PRÁTICAS

Diretor(a): Angélica Martins

Nome do Projeto/Ação/Evento: Microscópio na Escola

Objetivo do Projeto/Ação/Evento: EF06CI05 Identificar a organização básica da célula por meio de imagens impressas e digitais, de animações computadorizadas e de instrumentos ópticos, reconhecendo-a como unidade estrutural e funcional dos seres vivos unicelulares e pluricelulares, na perspectiva da História da Ciência.

Descrição do Projeto/Ação/Evento: utilização do microscópio para identificar as células e tecidos de origem anival e vegetal.

Data de realização: 04/05/2021

Público Alvo: Alunos Pei Alice

Equipe Organizadora: professora Elen

Quantidades de Participantes: 10

Impacto nos Resultados Educacionais da Escola: aprender sobre a vida microscópica existente.

Parcerias Envolvidas:

Fotos

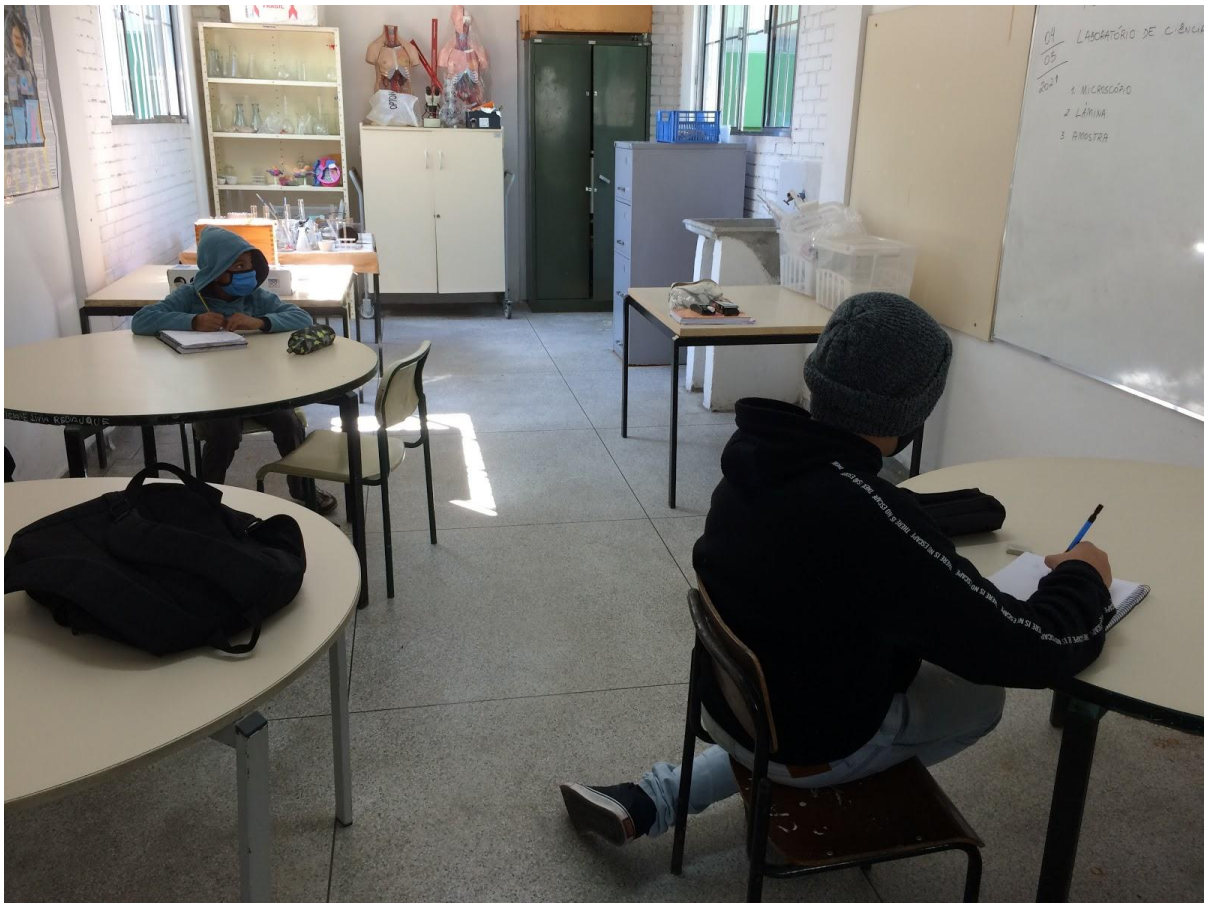

POESIA

Arquivo recebido em: 17/05/2021 10:18:04