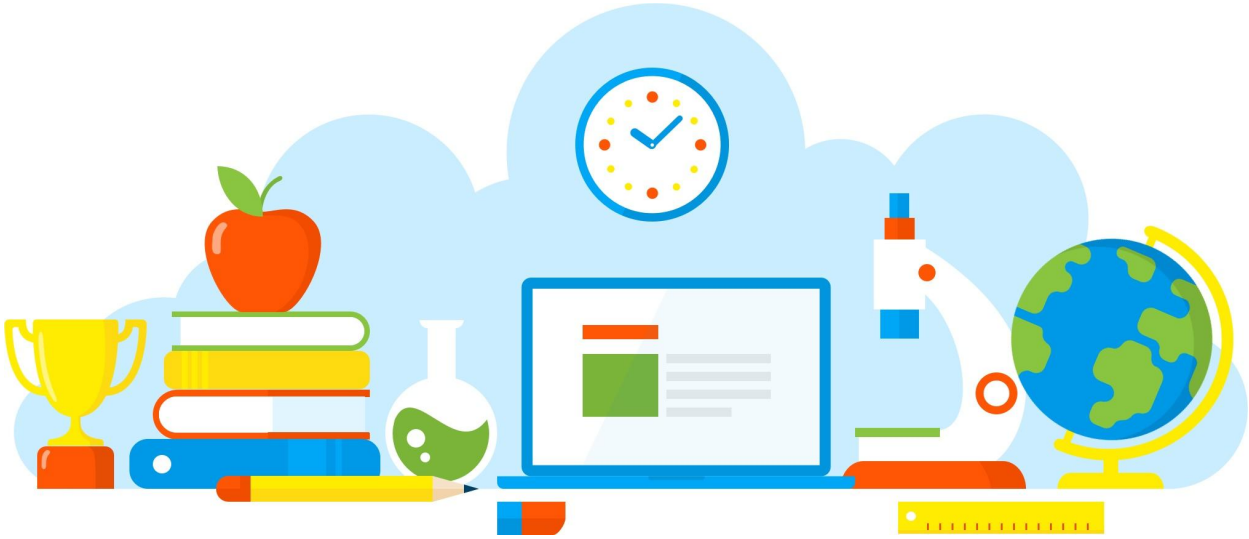

DIVULGAÇÃO DE BOAS PRÁTICAS

E. E. JOSE GERALDO VIEIRA

Formação em aula: Construção coletiva e colaborativa

Diretoria de Ensino - Região Osasco

05/04/2021

Rua Geraldo Moran, 271 – Jd. Umuarama – Osasco-SP – CEP: 06030-060
Tel.: 2284-8100 - e-mail deosc@educacao.sp.gov.br

DIVULGAÇÃO DE BOAS PRÁTICAS

E. E. JOSE GERALDO VIEIRA

Diretor(a): Teder Roberto Sacoman

Nome do Projeto/Ação/Evento: Formação em aula: Construção coletiva e colaborativa

Objetivo do Projeto/Ação/Evento: Compreender a avaliação formativa nos ambientes virtuais.
Conhecer o acesso da plataforma CAEd - aluno
Habilidade da Área: EM13LGG103 - Analisar o funcionamento das linguagens, para interpretar e produzir criticamente discursos em textos de diversas semioses (visuais, verbais, sonoras, gestuais).
(EM13LP45) Analisar, discutir, produzir e socializar, tendo em vista temas e acontecimentos de interesse local ou global, notícias, foto denúncias, fotorreportagens, reportagens multimidiáticas, documentários, infográficos, podcasts noticiosos, artigos de opinião, críticas da mídia, vlogs de opinião, textos de apresentação e apreciação de produções culturais (resenhas, ensaios etc.) e outros gêneros próprios das formas de expressão das culturas juvenis (vlogs e podcasts culturais, gameplay etc.), em várias mídias, vivenciando de forma significativa o papel de

repórter, analista, crítico, editorialista ou articulista, leitor, vlogueiro e booktuber, entre outros.

Descrição do Projeto/Ação/Evento: Os alunos da primeira série estão conhecendo a rotina da escola e alguns ainda estão no processo de conhecer como acessar as plataformas virtuais. Neste sentido, ao serem informados das avaliações via SED- Caed, houve manifestação por parte de alguns alunos que não sabiam como fazer. Diante desta situação, ao serem indagados pela professora Simone durante a aula de Língua Portuguesa, via Google Meet, quais saberiam, porque a plataforma apresenta-se de forma diferente tanto para o professor como para o aluno. Assim, a aluna Larissa Lorraine Maragato Silva de forma autônoma e protagonista, dispôs-se a mostrar como acessar a plataforma através de uma formação para toda sala durante a aula. Larissa ainda disponibilizou-se para ajudar aqueles que tinham mais dificuldade no acesso, mesmo depois da formação. E, foi além produziu um vídeo de instrução que foi distribuído para todos grupos de whatsapp da escola.

Data de realização: 05/04/2021

Público Alvo: alunos

Equipe Organizadora: Professora Simone Tavares Techima e aluna Larissa Lorraine Maragato Silva

Quantidades de Participantes: 40

Impacto nos Resultados Educacionais da Escola: O ambiente virtual de aprendizagem, recurso importante do ensino a distância, é um espaço de mediações, onde a educação cooperativa encontra lugar para seu desenvolvimento. Através de uma diversidade de mídias, tem objetivado, entre outros, a promoção de modalidades de aprendizagem e, se apresenta como ambiente propício à interatividade e à construção colaborativa (ALVES, BARROS, OKADA, 2009).
De acordo Silva; Silva (2007) é preciso encarar a aprendizagem como um processo de construção compartilhada do conhecimento, considerando que o papel da avaliação é o de contribuir para o processo de aprendizagem, e não apenas uma forma de averiguação de conhecimentos.

Parcerias Envolvidas:

Fotos

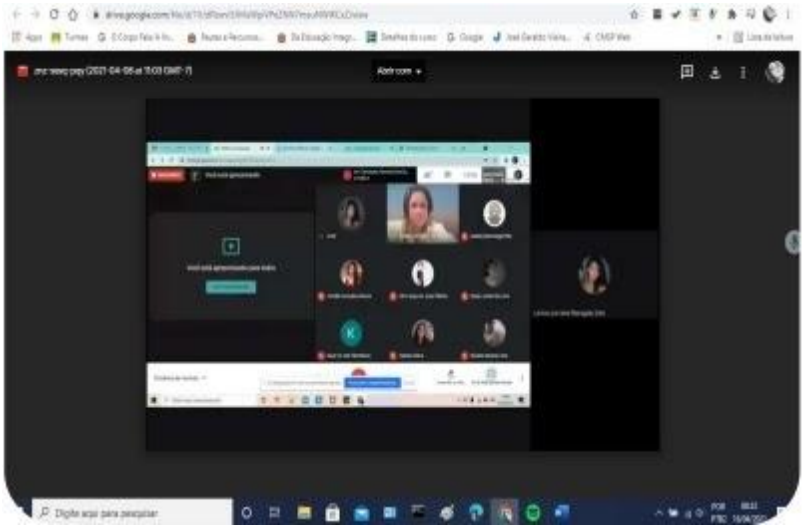

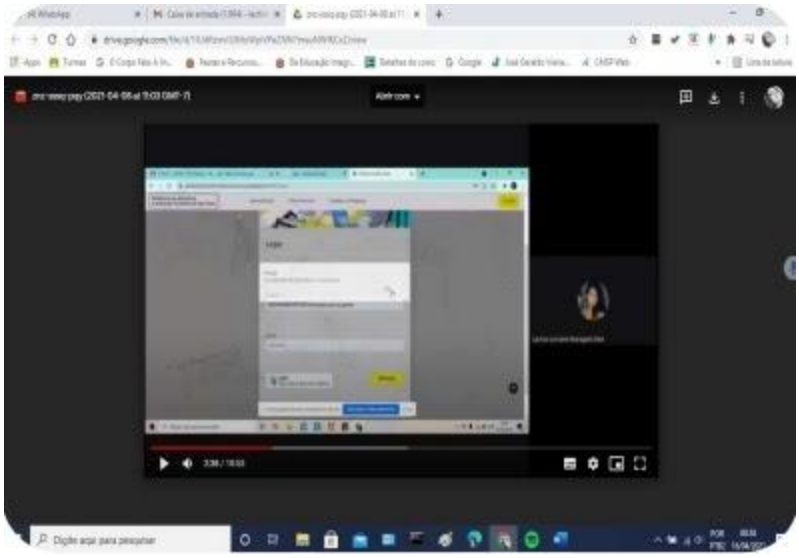

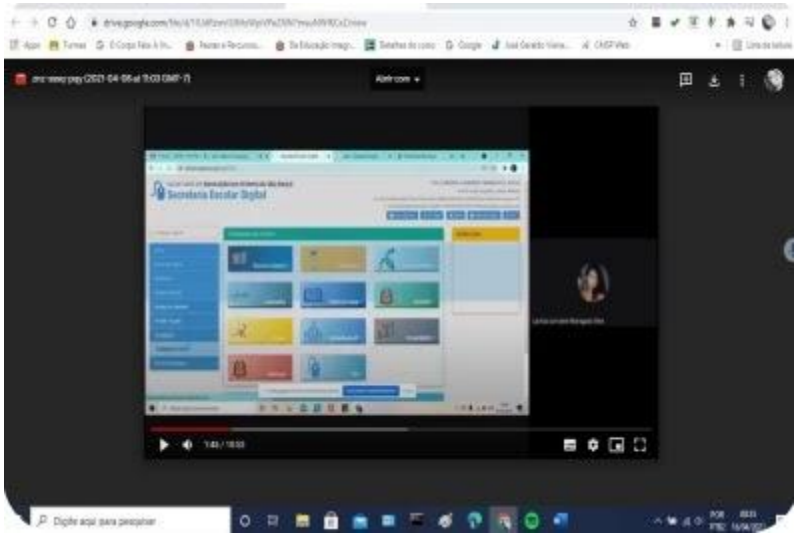

Arquivo recebido em: 10/05/2021 14:33:51