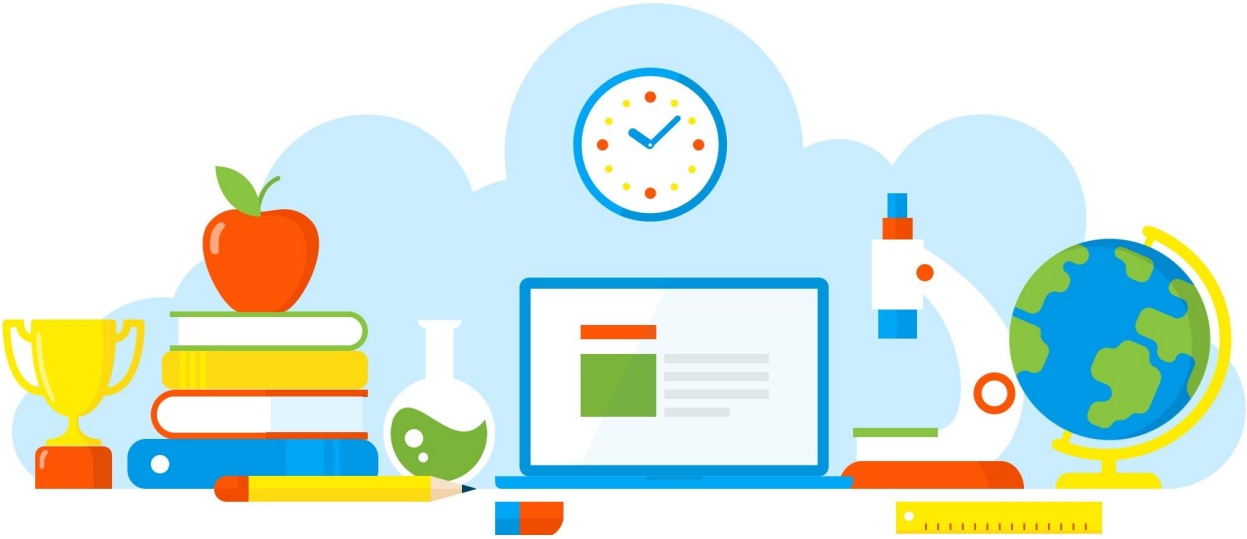

DIVULGAÇÃO DE BOAS PRÁTICAS

E. E. JOSE GERALDO VIEIRA

Excel para cálculo de conceito

Diretoria de Ensino - Região Osasco

22/04/2021

Rua Geraldo Moran, 271 – Jd. Umuarama – Osasco-SP – CEP: 06030-060
Tel.: 2284-8100 - e-mail deosc@educacao.sp.gov.br

DIVULGAÇÃO DE BOAS PRÁTICAS

E. E. JOSE GERALDO VIEIRA

Diretor(a): Teder Roberto Sacoman

Nome do Projeto/Ação/Evento: Excel para cálculo de conceito

Objetivo do Projeto/Ação/Evento: Difundir o uso de Excel como ferramenta de apoio ao professor;
Acompanhar o envolvimento do aluno na Plataforma CMSP;
Coletar dados de participação dos alunos em Avaliações Externas.

Descrição do Projeto/Ação/Evento: Ocorreu de modo remoto e participativo, assim, os professores puderam realizar a coleta de dados e o uso das fórmulas ao passo que lhes eram apresentados de modo que poderiam ser retiradas quaisquer dúvidas referentes ao processo. Um segundo passo, fora a gravação (link após este parágrafo) dos procedimentos a fim de que se componha um repositório de ferramentas didáticas que os docentes possam recorrer.
https://youtu.be/uGLGfY6n5Tc

Data de realização: 22/04/2021

Público Alvo: Formação docente

Equipe Organizadora: PCA Simone Tavares Techima

Quantidades de Participantes: 8

Impacto nos Resultados Educacionais da Escola: Difundir o uso de ferramentas básicas do Excel a fim de colaborar para o acompanhamento
pedagógico dos professores com base em Avaliações Externas, no caso, Atividades do CMSP e Avaliação Diagnóstica de Entrada (ADE), utilizando os recursos da SED.
Além disto, esta prática colabora para o meu aperfeiçoamento, visto que atende o PIAF deste ano na competência Relacionamento e Corresponsabilidade na qual elucidei a busca por "me relacionar com os alunos e profissionais da escola, construindo vínculos positivos. Demonstrar [SIC] disposição para colaborar com os outros profissionais da escola no dia a dia na construção de projetos conjuntos."

Parcerias Envolvidas:

Fotos

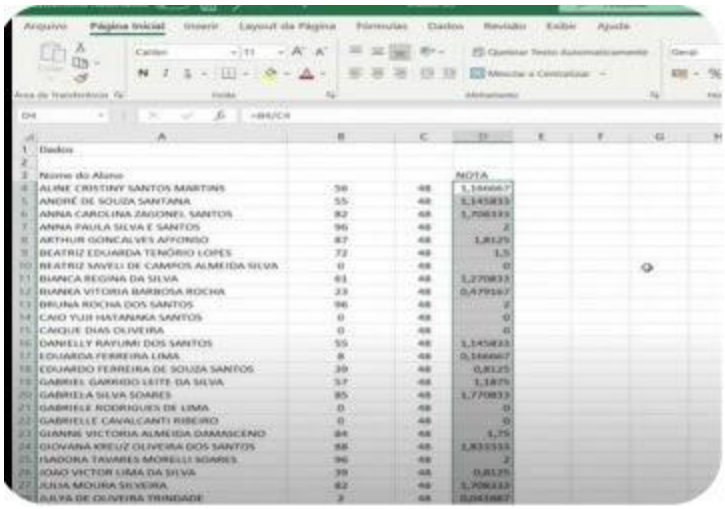

Dados			
Nome do Aluno			NOTA
ALINE CRISTINY SANTOS MARTINS	56	48	1,144667
ANDRÉ DE SOUZA SANTANA	55	48	1,145833
ANNA CAROLINA ZAGONEL SANTOS	82	48	1,708333
ANNA PAULA SILVA E SANTOS	96	48	2
ARTHUR GONÇALVES AFFONSO	87	48	1,8125
BEATRIZ EDUARDA TENÓRIO LOPES	72	48	1,5
BEATRIZ MAVELI DE CAMPOS ALMEIDA SILVA	0	48	0
BIANCA REGINA DA SILVA	61	48	1,270833
BIANKA VITORIA BARBOSA ROCHA	23	48	0,479167
BRUNA ROCHA DOS SANTOS	96	48	2
CAIO YUJI HATANAKA SANTOS	0	48	0
CAIQUE DIAS OLIVEIRA	0	48	0
DANIELLY RAYUMI DOS SANTOS	55	48	1,145833
EDUARDA FERREIRA LIMA	8	48	0,166667
EDUARDO FERREIRA DE SOUZA SANTOS	39	48	0,8125
GABRIEL GARRIDO LEITE DA SILVA	57	48	1,1875
GABRIELA SILVA SOARES	85	48	1,770833
GABRIELE RODRIGUES DE LIMA	0	48	0
GABRIELLE CAVALCANTI RIBEIRO	0	48	0
GIANNE VICTORIA ALMEIDA DAMASCENO	84	48	1,75
GIOVANA KREUZ OLIVEIRA DOS SANTOS	88	48	1,833333
ISADORA TAVARES MORELLI SOARES	96	48	2
JOÃO VICTOR LIMA DA SILVA	39	48	0,8125
JULIA MOURA SILVEIRA	82	48	1,708333
JULIYA DE OLIVEIRA TRINDADE	3	48	0,062667

Arquivo recebido em: 10/05/2021 14:38:20