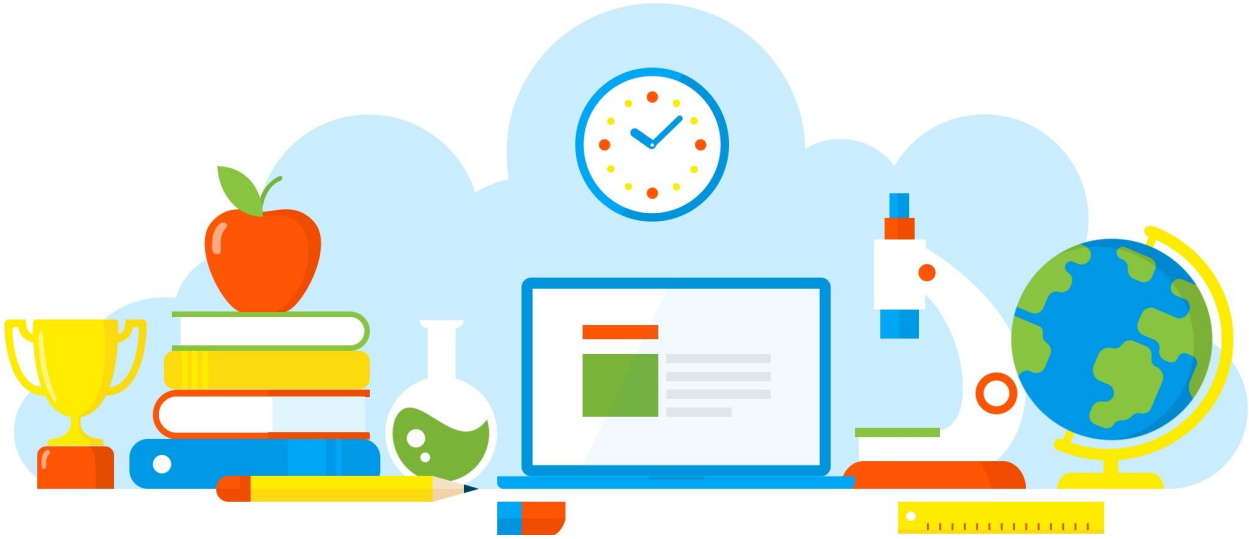

DIVULGAÇÃO DE BOAS PRÁTICAS

Estudo do Átomo

Diretoria de Ensino - Região Osasco
19/05/2021

Rua Geraldo Moran, 271 – Jd. Umuarama – Osasco-SP – CEP: 06030-060
Tel.: 2284-8100 - e-mail deosc@educacao.sp.gov.br

DIVULGAÇÃO DE BOAS PRÁTICAS

Diretor(a): Angélica Martins

Nome do Projeto/Ação/Evento: Estudo do Átomo

Objetivo do Projeto/Ação/Evento: EF09CI01 Investigar as mudanças de estado físico da matéria para explicar e representar essas transformações com base no modelo de constituição submiscroscópica.

Descrição do Projeto/Ação/Evento: Montar um átomo e explicar que todas as matérias são formadas por átomos.

Data de realização: 19/05/2021

Público Alvo: Alunos PEI Alice

Equipe Organizadora: Professora Elen.

Quantidades de Participantes: 10

Impacto nos Resultados Educacionais da Escola: Os alunos devem ter o conhecimento que toda a matéria é formada de átomos.

Parcerias Envolvidas:

Fotos

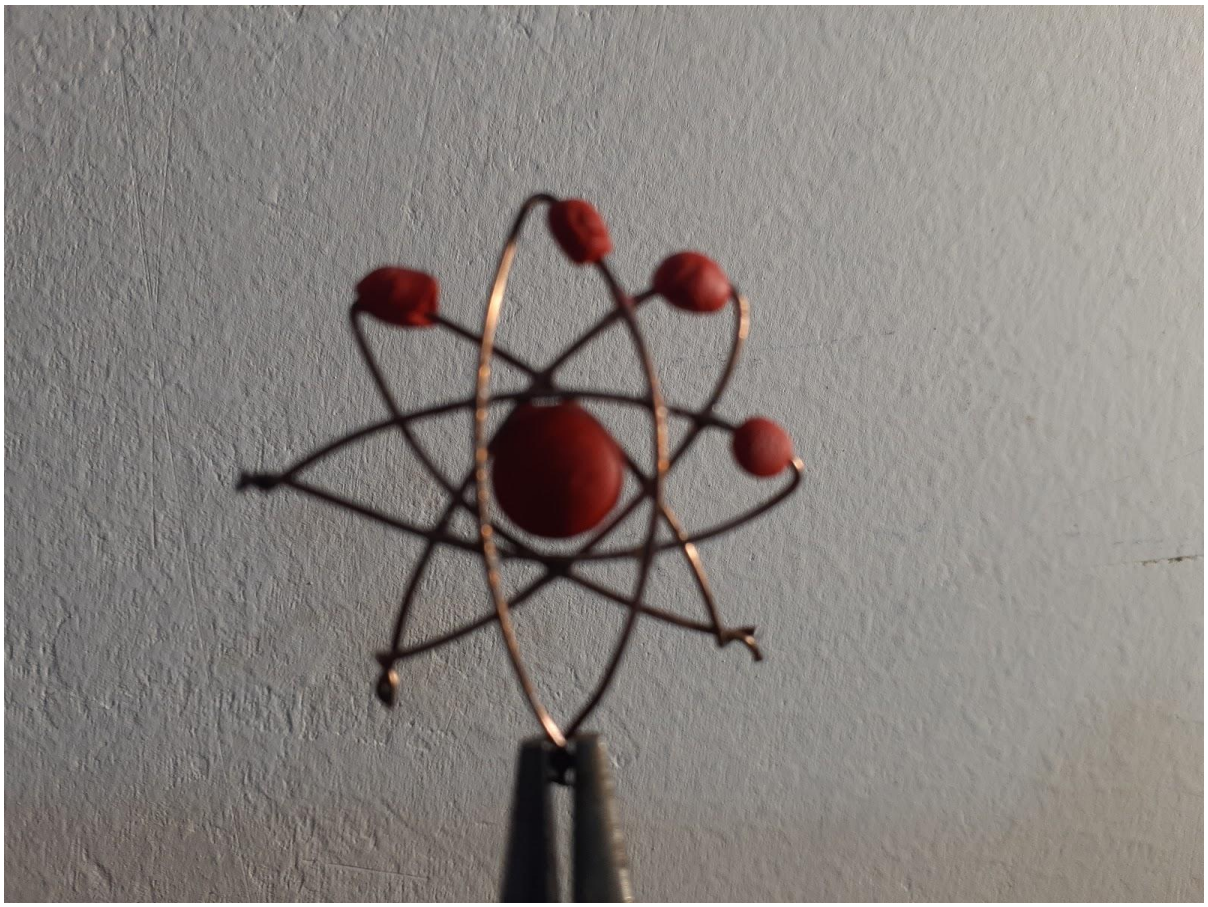

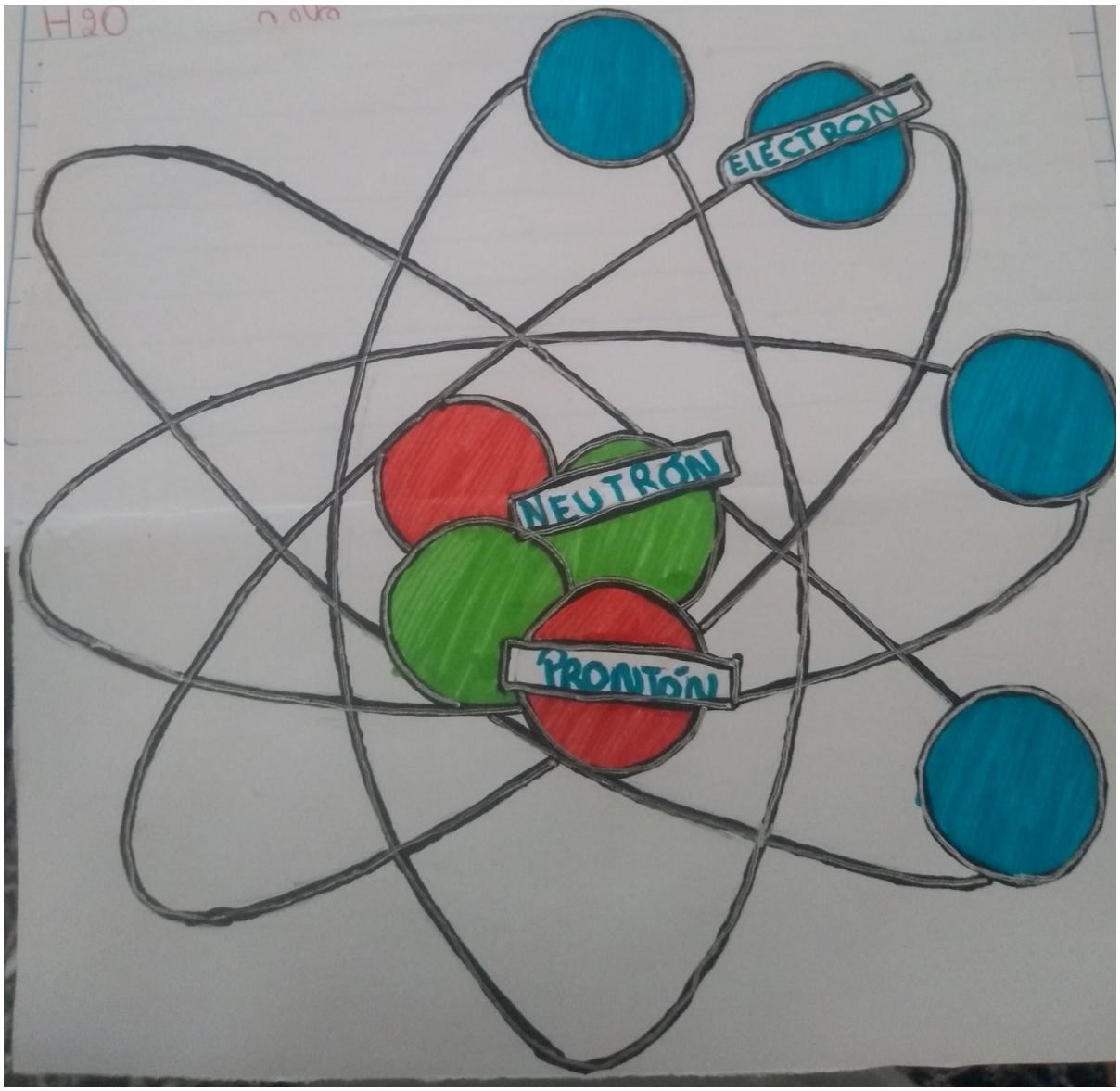
H2O
ELECTRON
NEUTRÓN
PRONTÓN

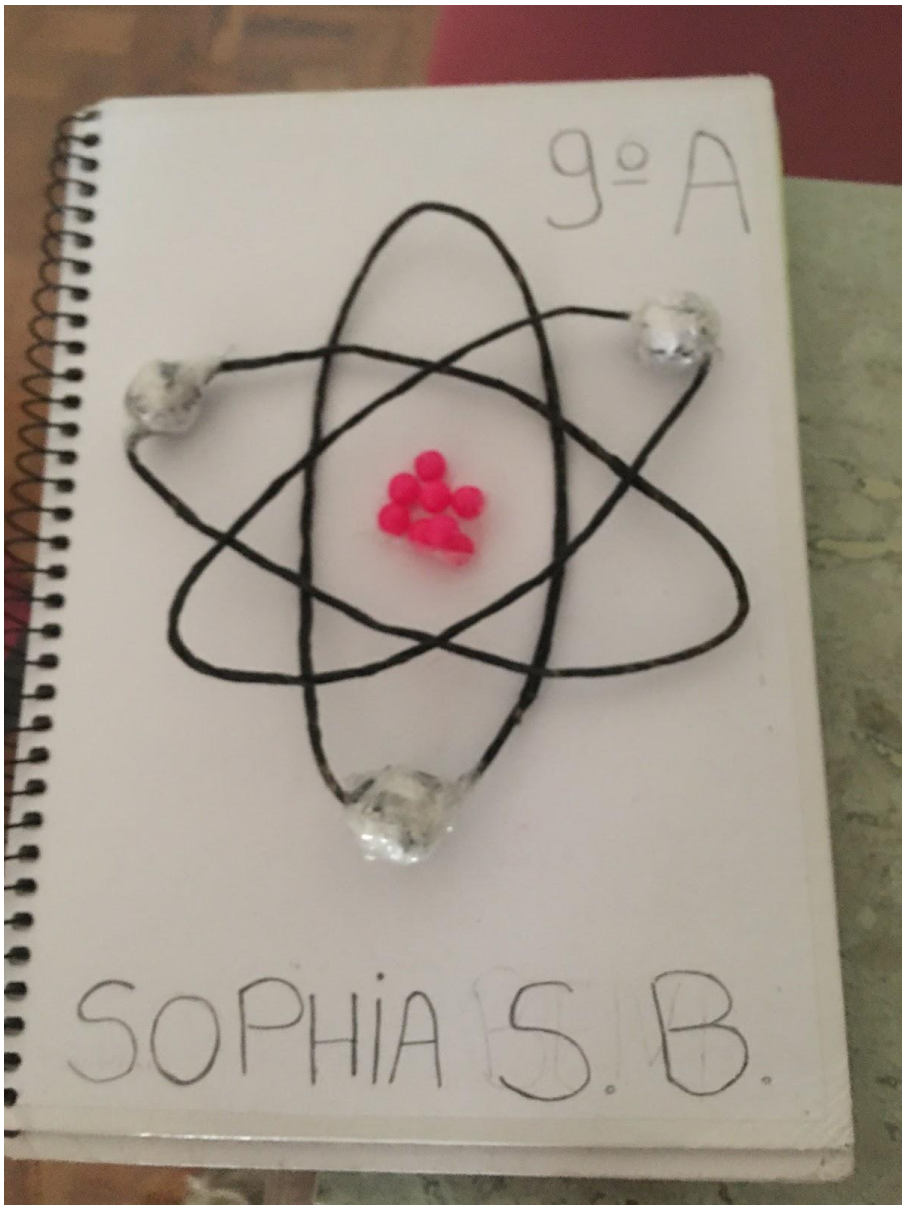

Arquivo recebido em: 20/05/2021 11:04:44