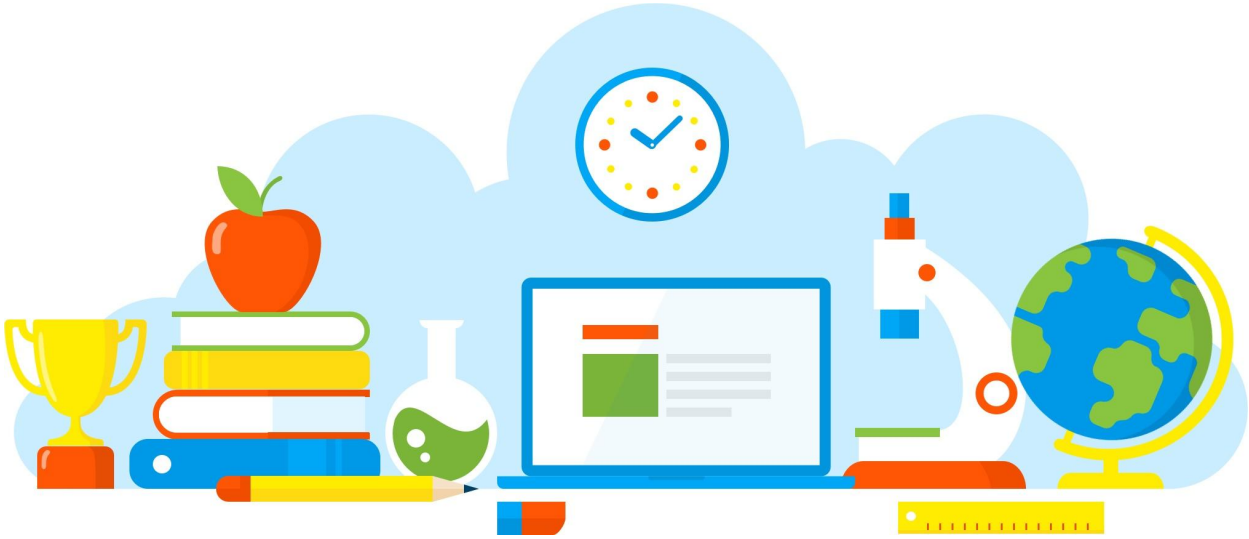

DIVULGAÇÃO DE BOAS PRÁTICAS

Dominó da Matemática

Diretoria de Ensino - Região Osasco
30/04/2021

Rua Geraldo Moran, 271 – Jd. Umuarama – Osasco-SP – CEP: 06030-060
Tel.: 2284-8100 - e-mail deosc@educacao.sp.gov.br

DIVULGAÇÃO DE BOAS PRÁTICAS

Diretor(a): Angélica Martins

Nome do Projeto/Ação/Evento: Dominó da Matemática

Objetivo do Projeto/Ação/Evento: Letramento matemático

Descrição do Projeto/Ação/Evento: Utilização de dominós com as operações matemáticas para o aprendizado através de atividades lúdicas.

Data de realização: 30/04/2021

Público Alvo: Alunos PEI Alice

Equipe Organizadora: Professora Maria Aparecida Araújo

Quantidades de Participantes: 10

Impacto nos Resultados Educacionais da Escola: letramento matemático

Parcerias Envolvidas:

Fotos

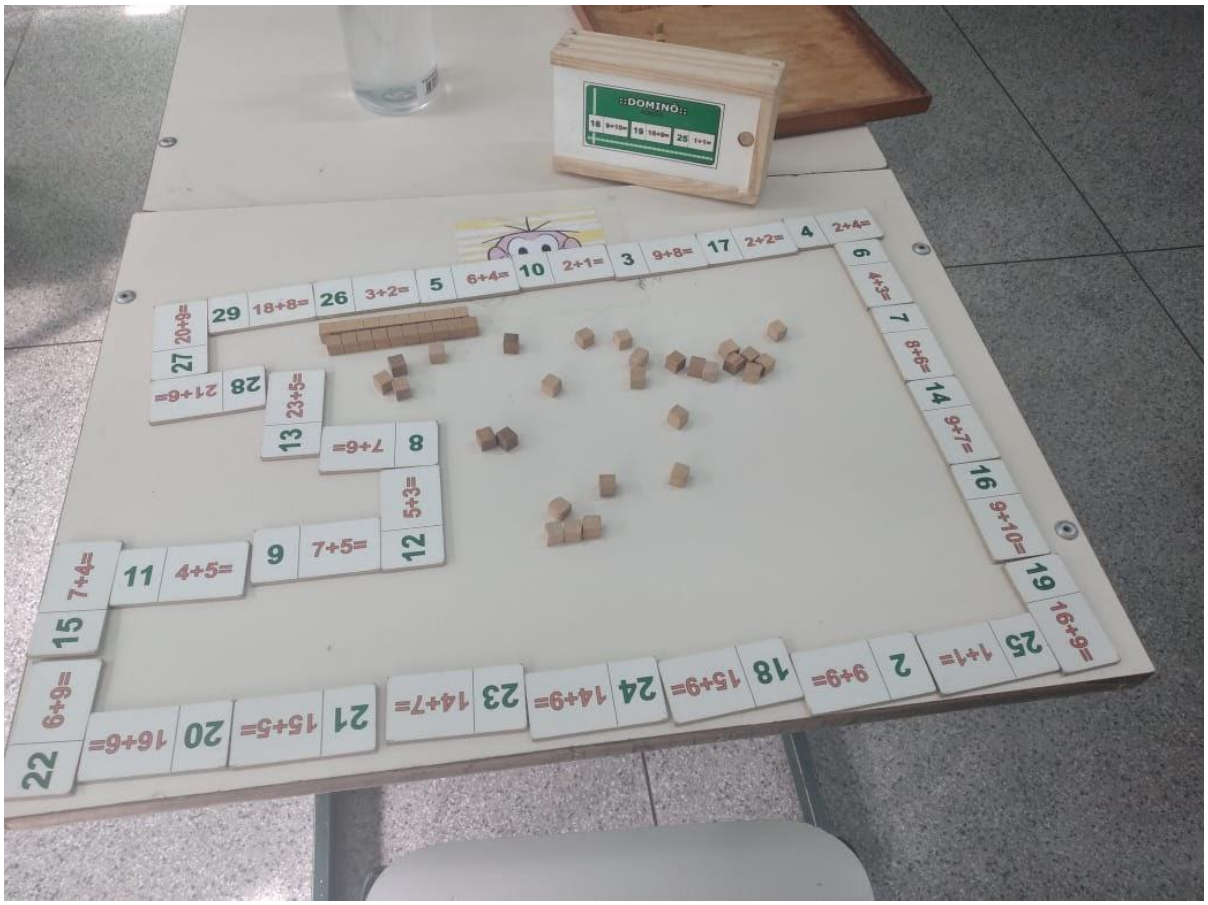
::DOMINÓ::
22
6+9=
15
7+4=
11
4+5=
9
7+5=
12
5+3=
8
7+6=
13
23+5=
28
21+6=
27
20+9=
29
18+8=
26
3+2=
5
6+4=
10
2+1=
3
9+8=
17
2+2=
4
2+4=
6
4+3=
7
8+6=
14
9+7=
16
9+10=
19
16+9=
25
1+1=
2
9+9=
18
15+9=
24
14+9=
23
14+7=
21
15+5=
20
16+6=

Arquivo recebido em: 17/05/2021 10:26:20