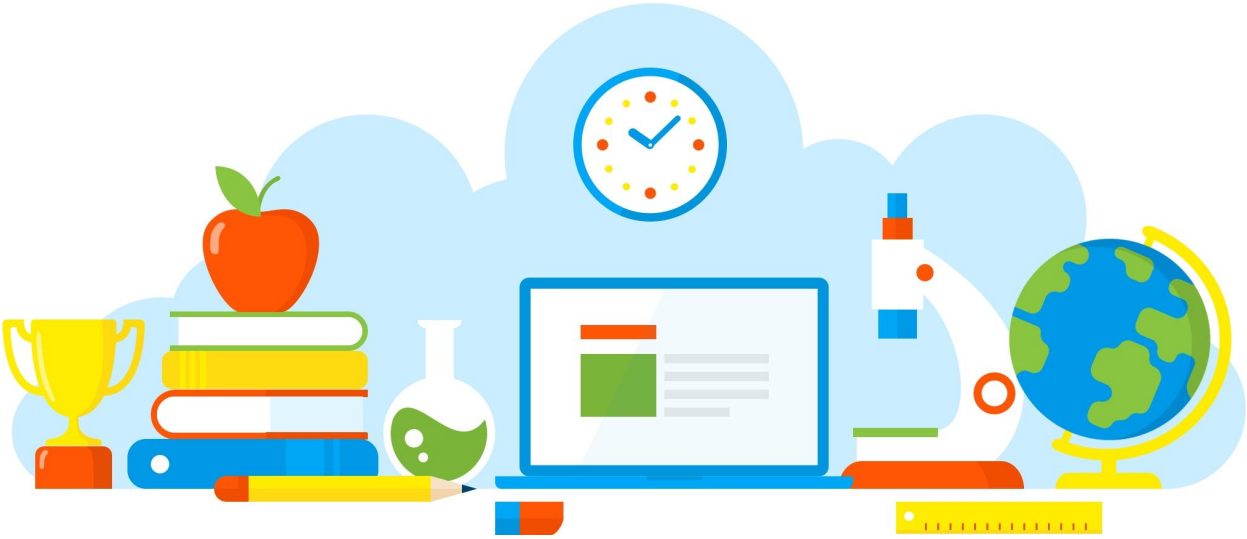

DIVULGAÇÃO DE BOAS PRÁTICAS

Dia do Desafio: “Atividade Física: Bom para mim! Bom para todos!”

Diretoria de Ensino - Região Osasco
26/05/2021

Rua Geraldo Moran, 271 – Jd. Umuarama – Osasco-SP – CEP: 06030-060
Tel.: 2284-8100 - e-mail deosc@educacao.sp.gov.br

DIVULGAÇÃO DE BOAS PRÁTICAS

Diretor(a): Teder Roberto Sacoman

Nome do Projeto/Ação/Evento: Dia do Desafio: "Atividade Física: Bom para mim! Bom para todos!"

Objetivo do Projeto/Ação/Evento: Mobilizar e motivar os alunos, professores e comunidade escolar a combater o sedentarismo através de um desafio, onde os alunos que estavam presencial realizaram uma atividade proposta, e propagaram a prática entre os familiares, e os que estavam a distancia realizar alguma atividade e registrar.

Descrição do Projeto/Ação/Evento: Foi preparada uma aula de ginástica funcional em forma de circuito, onde os alunos presentes passavam pelas estações de acordo com as orientações do professor, e em cada estação uma atividade física diferente, contemplando várias capacidades físicas.

Data de realização: 26/05/2021

Público Alvo: Alunos, professores e comunidade escolar.

Equipe Organizadora: Equipe de Professores da Área de Linguagens

Quantidades de Participantes: 12

Impacto nos Resultados Educacionais da Escola: Atendendo a solicitação da SEDUC, os estudantes que estavam em aula presencial no dia do evento fizeram uma atividade física na escola com a supervisão do professor de Educação Física, respeitando os protocolos do Plano São Paulo.

Parcerias Envolvidas:

Fotos

Arquivo recebido em: 28/05/2021 16:12:41