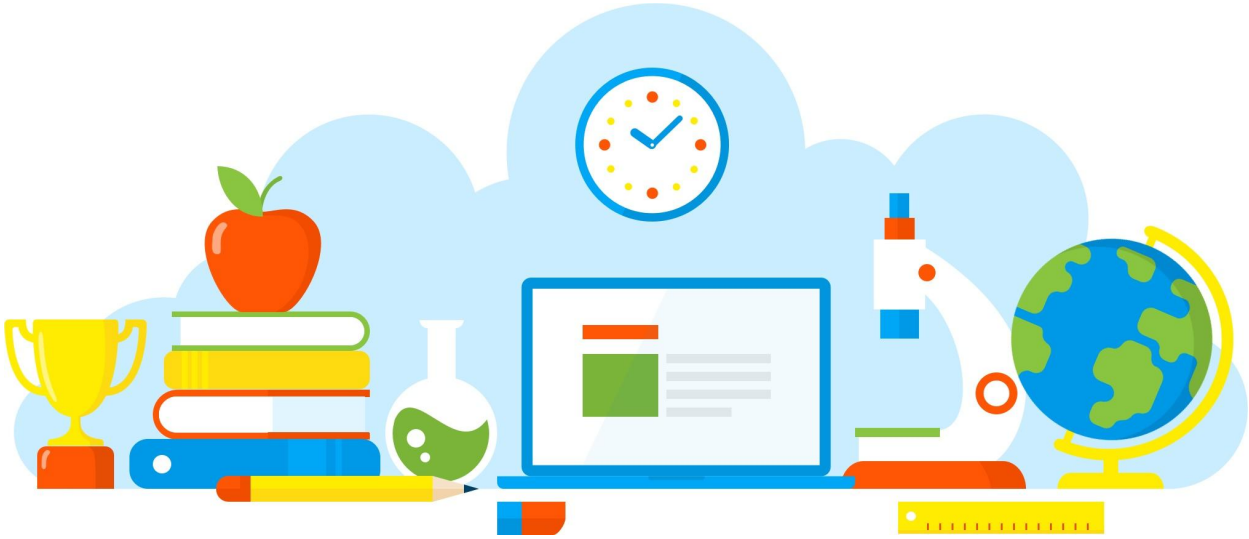

DIVULGAÇÃO DE BOAS PRÁTICAS

Cabo de Guerra Eletrostático

Diretoria de Ensino - Região Osasco
21/05/2021

Rua Geraldo Moran, 271 – Jd. Umuarama – Osasco-SP – CEP: 06030-060
Tel.: 2284-8100 - e-mail deosc@educacao.sp.gov.br

DIVULGAÇÃO DE BOAS PRÁTICAS

Diretor(a): Angélica Martins

Nome do Projeto/Ação/Evento: Cabo de Guerra Eletrostático

Objetivo do Projeto/Ação/Evento: Reconhecer o ciclo de energia no Universo e sua influência nas fontes de energia terrestre.

Descrição do Projeto/Ação/Evento: É necessário o uso de balões cheios e latinha de refrigerante vazia . O experimento inicia com a passagem dos balões no cabelo causando um atrito e formando cargas elétricas a latinha é atraída por essas cargas.

Data de realização: 21/05/2021

Público Alvo: Alunos PEI Alice

Equipe Organizadora: Professora Alessandra Neri

Quantidades de Participantes: 15

Impacto nos Resultados Educacionais da Escola: Aprender que o nosso corpo apresenta cargas elétricas.

Parcerias Envolvidas:

Fotos

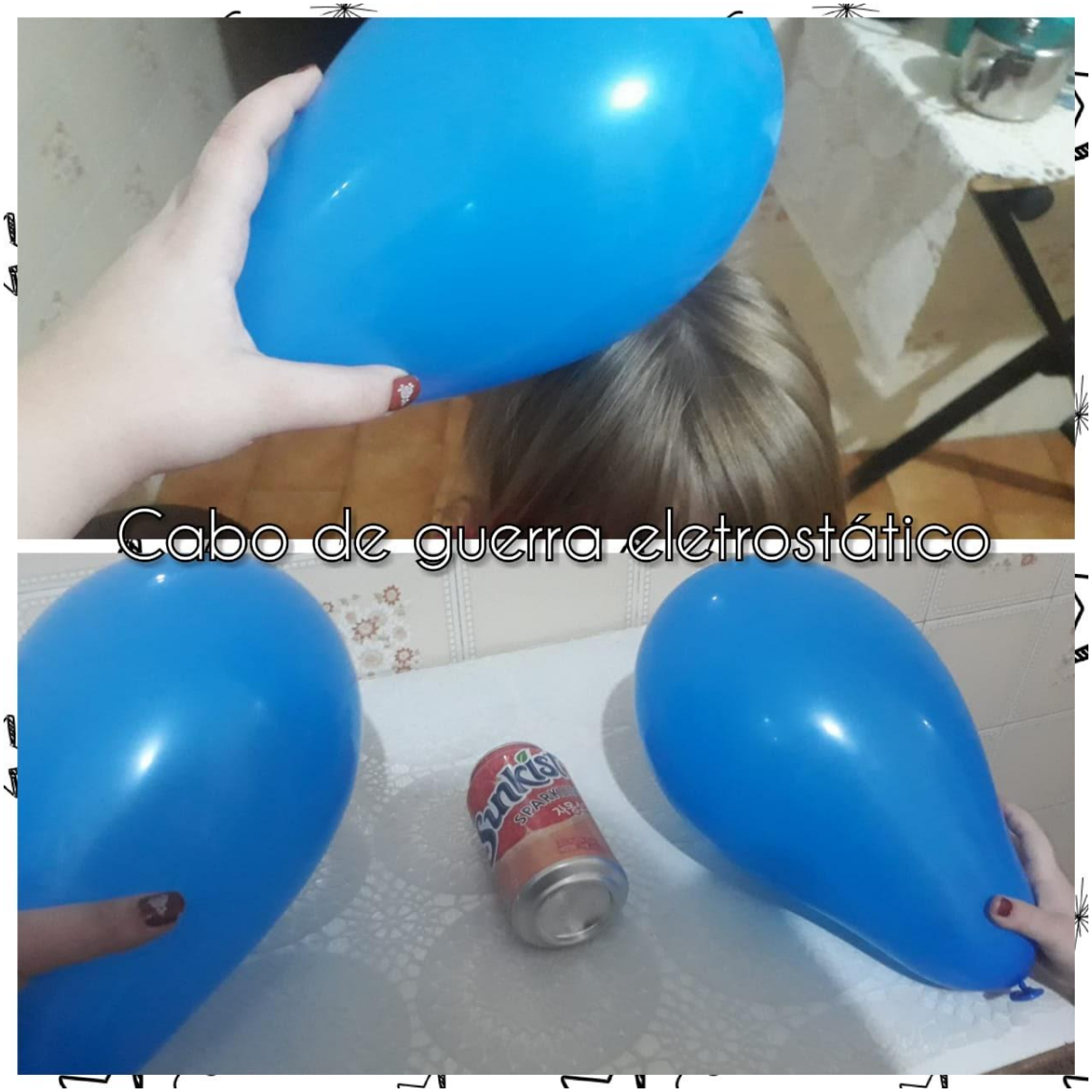

Rua Geraldo Moran, 271 – Jd. Umuarama – Osasco-SP – CEP: 06030-060
Tel.: 2284-8100 - e-mail deosc@educacao.sp.gov.br

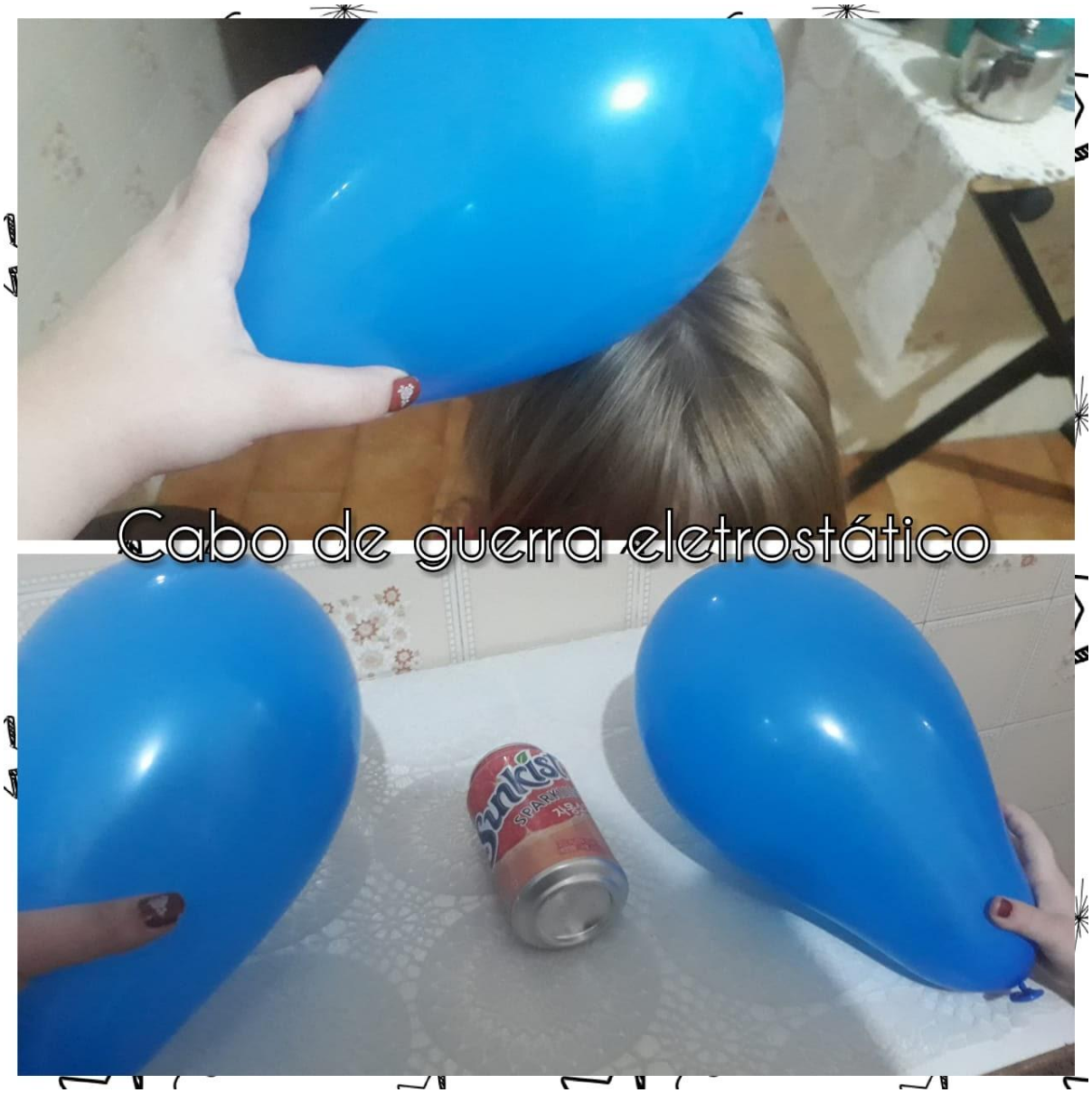

Arquivo recebido em: 21/05/2021 11:46:47