

PASSO A PASSO - INUTILIZAÇÃO

1º PASSO: Entrar em "Cadastrar inutilização de produto -> INCLUIR" (utilizar o navegador Google Chrome). O sistema apresentará a tela a seguir.

Cadastrar Inutilização de Produtos

INCLUIR

Gestão: Todos/Todas

Diretoria de Ensino: NORTE 1

Município: SAO PAULO

Escola: AYRES DE MOURA PROFESSOR

Responsável: SAESP

Código Solicitação:

Inutilização

Data de Ocorrência: 17/11/2017

Tipo de Irregularidade: Selecione

Descrição:

Motivo:

Informações da Solicitação

Produto

Produto: Selecione

Lote: Selecione

Data de Validade: Selecione

Disp. em Estoque:

Qtd. já Solicitada:

Baixar por: Unidade Quilo

Quantidade: Emb. Primária

Quantidade: Quilos

Img. do Produto: Procurar...

Incluir

Mostrar 10 registros por pagina

Procurar

Produto	Quantidade (KG)	Lote	Data de Validade	Editar	Excluir
Nenhum registro correspondente ao critério encontrado					

Anterior Próximo

Enviar Solicitação Cancelar

2º PASSO: Selecionar o tipo de irregularidade e descrever o problema no campo “Motivo”.

Cadastrar Inutilização de Produtos

INCLUIR

Gestão: Todos/Todas

Diretoria de Ensino: NORTE 1

Município: SAO PAULO

Escola: AYRES DE MOURA PROFESSOR

Responsável: SAESP

Código Solicitação:

Inutilização

Data de Ocorrência: 17/11/2017

Tipo de Irregularidade: **Selecione**

Descrição: Vandalismo (roubo, deterioração, etc.)

Motivo: Incêndio

Vencimento

Contaminação por roedores

Descongelamento Inadequado

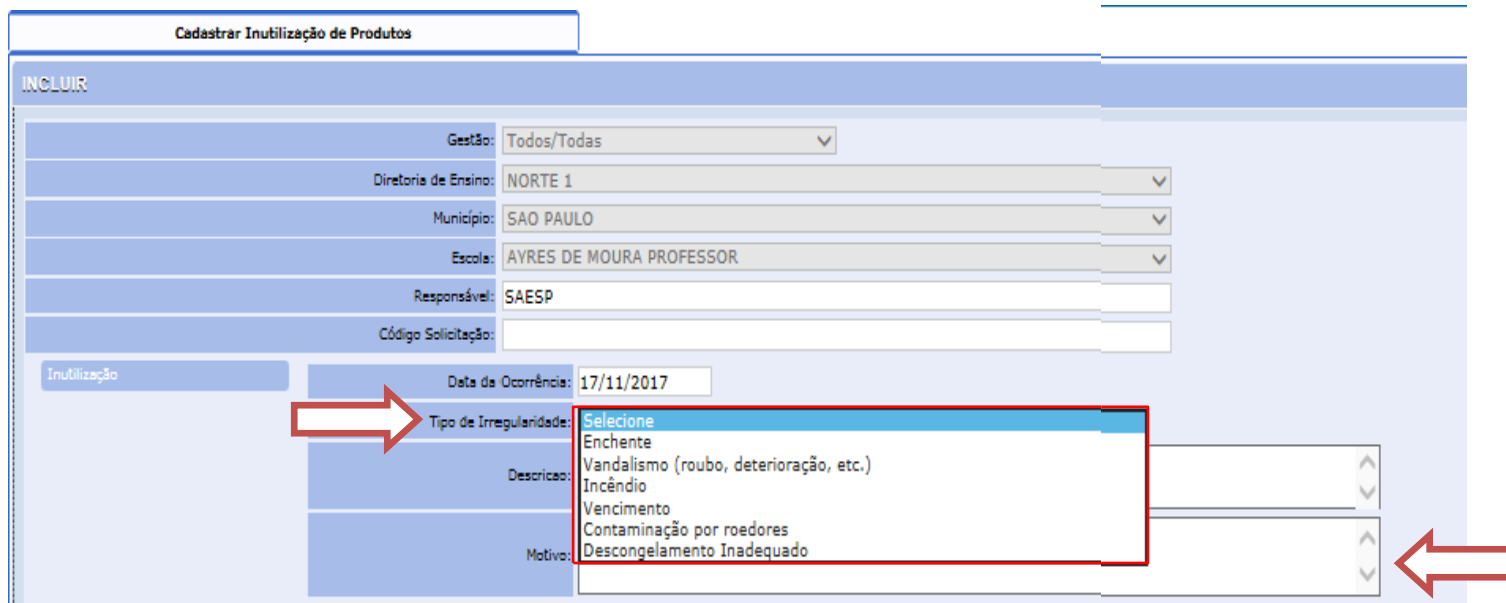

3º PASSO: Selecionar o produto que apresentou o problema, bem como o lote e validade corretos. Informe se o descarte será feito por **Unidade** ou por **Quilo**. Depois, indique a **Quantidade** que será descartada (de acordo com o que foi informado – unidade ou quilo).

Informações da Solicitação

Produto

Produto:	BATATA DESIDRATADA EM FLOCOS	Lote:	02	Data de Validade:	28/10/2016
Disp. em Estoque:	40,0000	Qtd. já Solicitada:	0	Beixar por:	<input checked="" type="radio"/> Unidade <input type="radio"/> Quilo
Quantidade:	3	Quantidade:	3	Img. do Produto:	Procurar...

Mostrar registros por página

Produto	Quantidade (KG)	Lote	Data de Validade	Editar	Excluir
Nenhum registro correspondente ao critério encontrado					

Anterior Próximo

4º PASSO: Para solicitar a inutilização, será **obrigatório** encaminhar imagem em anexo para comprovar a irregularidade com o produto. Encaminhe foto da data de validade, foto de podridão/danificação, ou alguma outra situação que comprove a necessidade de descarte. Para isso, clique no botão “**Procurar...**” destacado abaixo, e localize o arquivo em seu computador. Clique em **Abrir** para anexar.

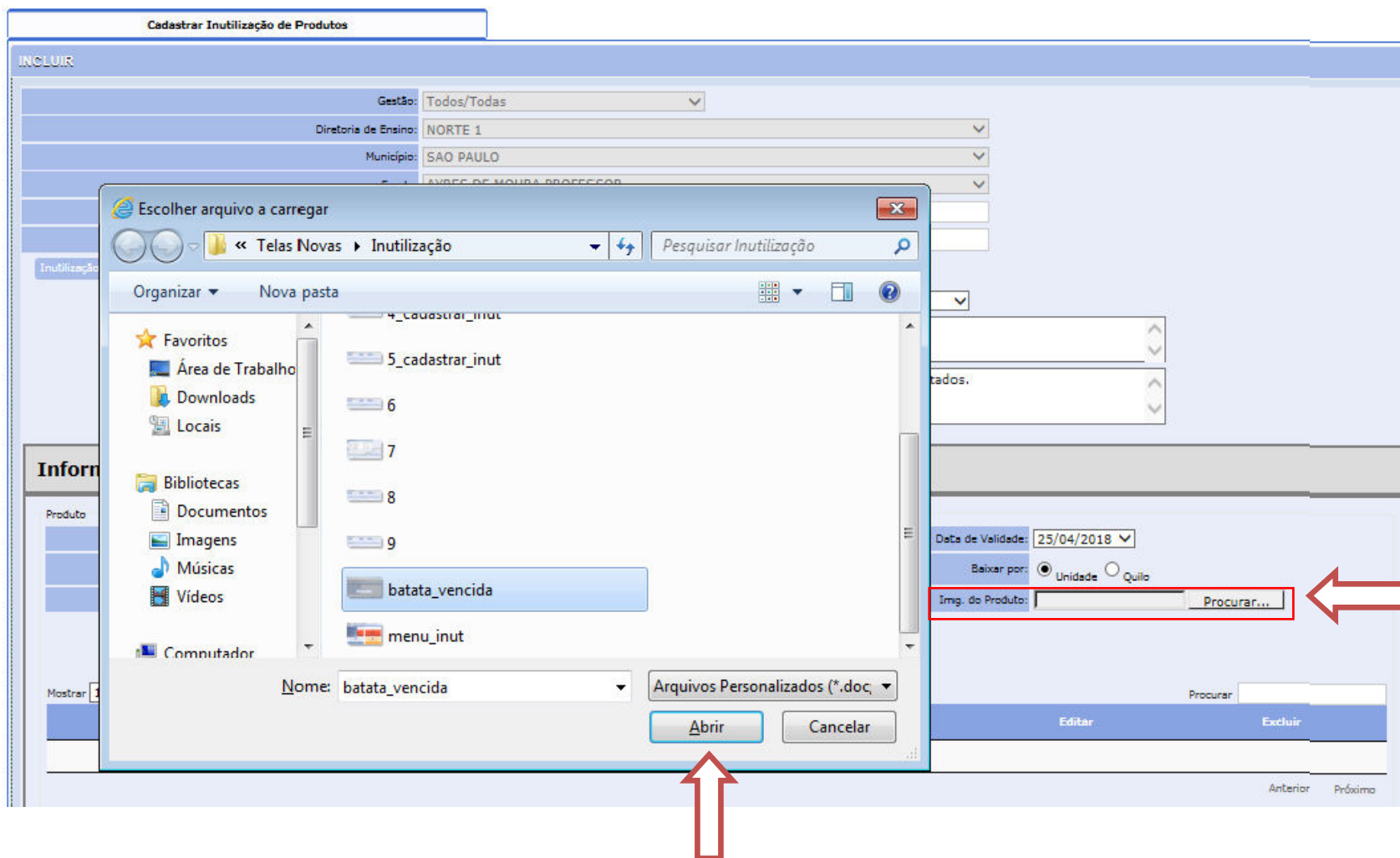

5º PASSO: O sistema exibirá o nome do arquivo anexado conforme imagem abaixo. Após inclusão da imagem do produto, clique no botão **Incluir**.

Informações da Solicitação

Produto

Produto:	BATATA DESIDRATADA EM FLOCOS	Lote:	02	Data de Validade:	28/10/2016
Disp. em Estoque:	40,0000	Qtd. já Solicitada:	0	Baixar por:	<input checked="" type="radio"/> Unidade <input type="radio"/> Quilo
Quantidade:	3	Quantidade:	3	Img. do Produto:	P:\SAESP II\Renan Mei Procurar...

 **Incluir**

Mostrar 10 registros por página

Produto	Quantidade (KG)	Lote	Data de Validade	Editar	Excluir
Nenhum registro correspondente ao critério encontrado					

Anterior Próximo

Enviar Solicitação **Cancelar**

6º PASSO: O sistema exibirá o produto na lista conforme destacado na tela abaixo. Será possível efetuar a inclusão de mais um produto em uma mesma solicitação, preenchendo as informações novamente e clicando no botão **Incluir**. Será possível também **Excluir** ou **Editar** um produto já incluído na lista. Por fim, clique no botão **Enviar Solicitação**.

Cadastrar Inutilização de Produtos

INCLUIR

Gestão: Todos/Todas

Diretoria de Ensino: NORTE 1

Município: SAO PAULO

Escola: AYRES DE MOURA PROFESSOR

Responsável: SAESP

Código Solicitação:

Inutilização

Data de Ocorrência: 20/10/2017

Tipo de Irregularidade: Vencimento

Descrição: Quando os alimentos estão com o prazo de validade vencido.

Motivo: Produtos não foram consumidos dentro do prazo e deverão ser descartados.

Informações da Solicitação

Produto

Produto: Selecione

Lote:

Data de Validade:

Disp. em Estoque:

Qtd. Já Solicitada:

Beixar por: Unidade Quilo

Quantidade: Emb. Primária

Quantidade: Quilos

Img. do Produto: Procurar...

Incluir

Mostrar 10 registros por pagina

Produto	Quantidade (KG)	Lote	Data de Validade	Editar	Excluir
BATATA DESIDRATADA EM FLOCOS	2	03	25/04/2018		

Anterior 1 Próximo

Enviar Solicitação Cancelar

7º PASSO: O sistema exibirá mensagem de confirmação da solicitação. Nesse momento, o pedido estará em mãos da Diretoria de Ensino, que fará uma primeira análise para verificar se permite ou não o descarte do produto.



8º PASSO: Na tela “Pesquisar”, conforme exibido abaixo, será possível consultar a solicitação de inutilização que foi cadastrada, para verificar o status em que se encontra. Se necessário, nesta tela ainda é possível **Excluir** a mesma.

The screenshot displays the 'Pesquisar' (Search) interface for 'Cadastrar Inutilização de Produtos'. The interface includes a search form with the following fields:

- Gestão: Todos/Todas
- Município: SAO PAULO
- Data de Ocorrência: [] até []
- Diretoria de Ensino: NORTE 1
- Escola: AYRES DE MOURA PROFESSOR
- Status: Selecione

A 'Pesquisar' button is located below the search form. Below the search form, there is a 'Mostrar 10 registros por pagina' dropdown and a 'Procurar' search box. The main content area is a table with the following columns: Detalhe, Diretoria, Município, Escola, Data da Ocorrência, Gestão, Status, Providência, and Excluir. The table contains one record with the following data:

Detalhe	Diretoria	Município	Escola	Data da Ocorrência	Gestão	Status	Providência	Excluir
	NORTE 1	SAO PAULO	AYRES DE MOURA PROFESSOR	17/11/2017	Todos/Todas	Aberta		

At the bottom of the table, there are navigation controls: 'Anterior', '1', and 'Próximo'. The footer of the page includes the logos of 'PRODESP' and 'FAP', and the text: 'Usuário:SAESP Perfil:ESCOLA Módulo: GDAE Versão: 20170821_92036(5)'. Two red arrows are present: one pointing to the 'Pesquisar' button and another pointing to the 'Excluir' button in the table.